



VIII
audiencia
pública
regional descentralizada

GERENCIA REGIONAL DE INFRAESTRUCTURA

Arq. Patricia Olivera Montero
GERENTE



GERENCIA REGIONAL DE INFRAESTRUCTURA





ARQ. PATRICIA OLIVERA MONTERO
Gerente Regional de Infraestructura
Huancavelica

PRESENTACION

La presente audiencia se realiza con la finalidad de dar a conocer los logros de gestión institucional alcanzados en el año 2010 al II semestre del presente. La Gerencia Regional de Infraestructura es un órgano de línea encargado de conducir las acciones específicas regionales en materia de viabilidad, transportes, educación, irrigaciones, salud, saneamiento a fin de mejorar la calidad de vida de la población. Está encargada de formular, proponer, ejecutar, dirigir, controlar y administrar los planes y políticas de la Región en función a los Programas transportes, educación, irrigaciones, salud, saneamiento y otros de acuerdo a los planes regionales; así como, desarrollar funciones normativas, reguladoras, de supervisión, evaluación y control de las funciones específicas regionales en los sectores antes mencionados.

La Gerencia Regional de Infraestructura está a cargo de un Gerente Regional, quién es designado por el Presidente Regional a propuesta del Gerente General Regional.

FUNCIONES GENERALES

- Participar en la formulación del Plan de Desarrollo Regional Concertado, Presupuesto Institucional, Plan Operativo Institucional, y el Programa Anual de Inversiones.
- Ejecutar los recursos financieros, bienes, servicios, capacidades humanas, necesarios para la gestión gerencial, con arreglo a las normatividades.
- Supervisar y evaluar las acciones de las Sub Gerencias Regionales a su cargo para dar cumplimiento a los planes, programas y acuerdos de su competencia.
- Resolver en primera instancia administrativa, los recursos impugnativos interpuestos contra las decisiones de los órganos o dependencias a su cargo.
- Ejercer la Secretaría Técnica para las contrataciones de servicios de consultorías y ejecución de obras



COMISION REGIONAL DE EVALUACION DE EXPEDIENTES TECNICO - CREET

ARQ. RICHARD, MORALES DIAZ

COORDINADOR DE LA CREET

COMISION REGIONAL DE EXPEDIENTES TECNICOS - CREET

La comisión Regional de Evaluación de Expedientes Técnicos del Gobierno Regional de Huancavelica CREET, es encargada de evaluar lo Expedientes Técnico y estudios definitivos, presentados dentro de la fase de inversión de los PIP los cuales deben ceñirse a los parámetros bajo los cuales fue otorgada la declaración de viabilidad.



Ciclo del Proyecto

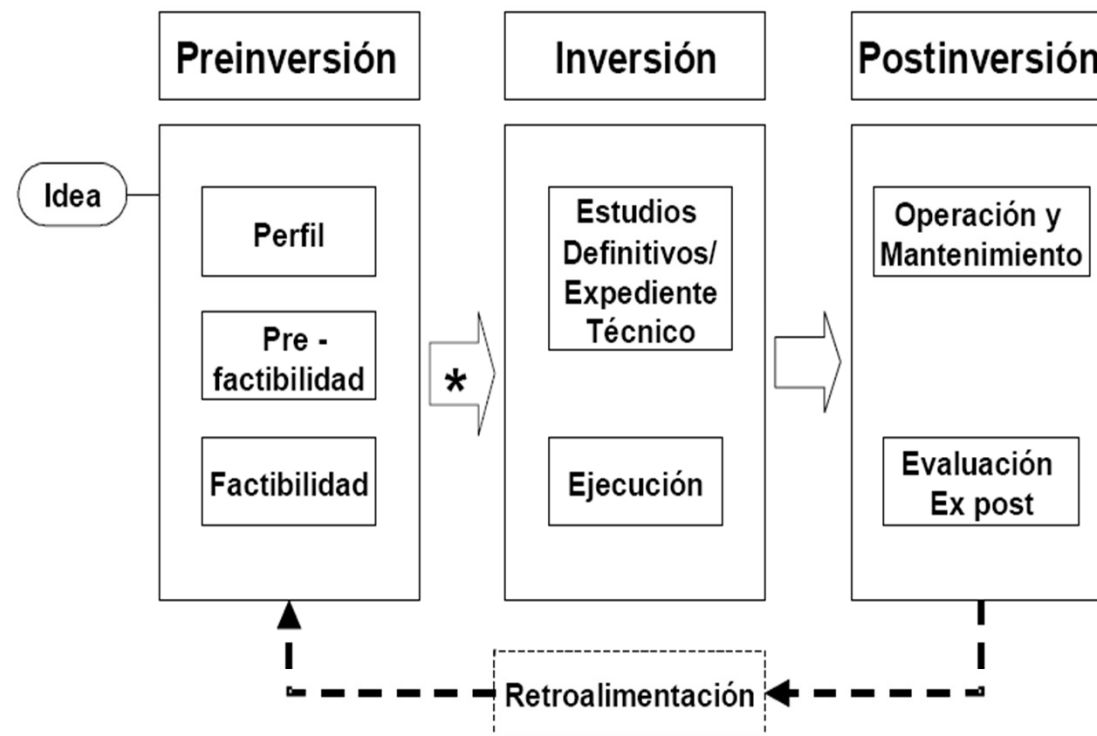

* La Declaratoria de Viabilidad es un requisito obligatorio para pasar de la Fase de Preinversión a la Fase de Inversión

OBJETIVO

Mejorar la calidad de las edificaciones, implementado un sistema de gestión que permita contar con Expedientes Técnicos debidamente estructurado, donde se especifique claramente el contenido, normativas y exigencias mínimas, de acuerdo a la realidad geográfica y cultural de la Región de Huancavelica.

La Región de Huancavelica, viene ejecutando obras para el desarrollo de la Región, los cuales dentro del proceso de formulación y ejecución de los expedientes técnicos han sufrido diversas dificultades generado principalmente por la falta de la implementación de lineamientos técnicos que regulen la formulación de los estudios definitivos que conlleven a garantizar la buena ejecución de los trabajos acorde a los lineamientos técnicos y legales que se tienen para facilitar el proceso constructivo. La calidad de las obras deben reflejar las características socio cultural y geográfico de nuestra región, con diseños y especificaciones técnicas acorde a nuestra realidad.



EXPEDIENTES TECNICOS APROBADOS EN EL AÑO 2009 POR PROVINCIAS

MONTO EXPEDIENTES TECNICOS APROBADOS AÑO 2009

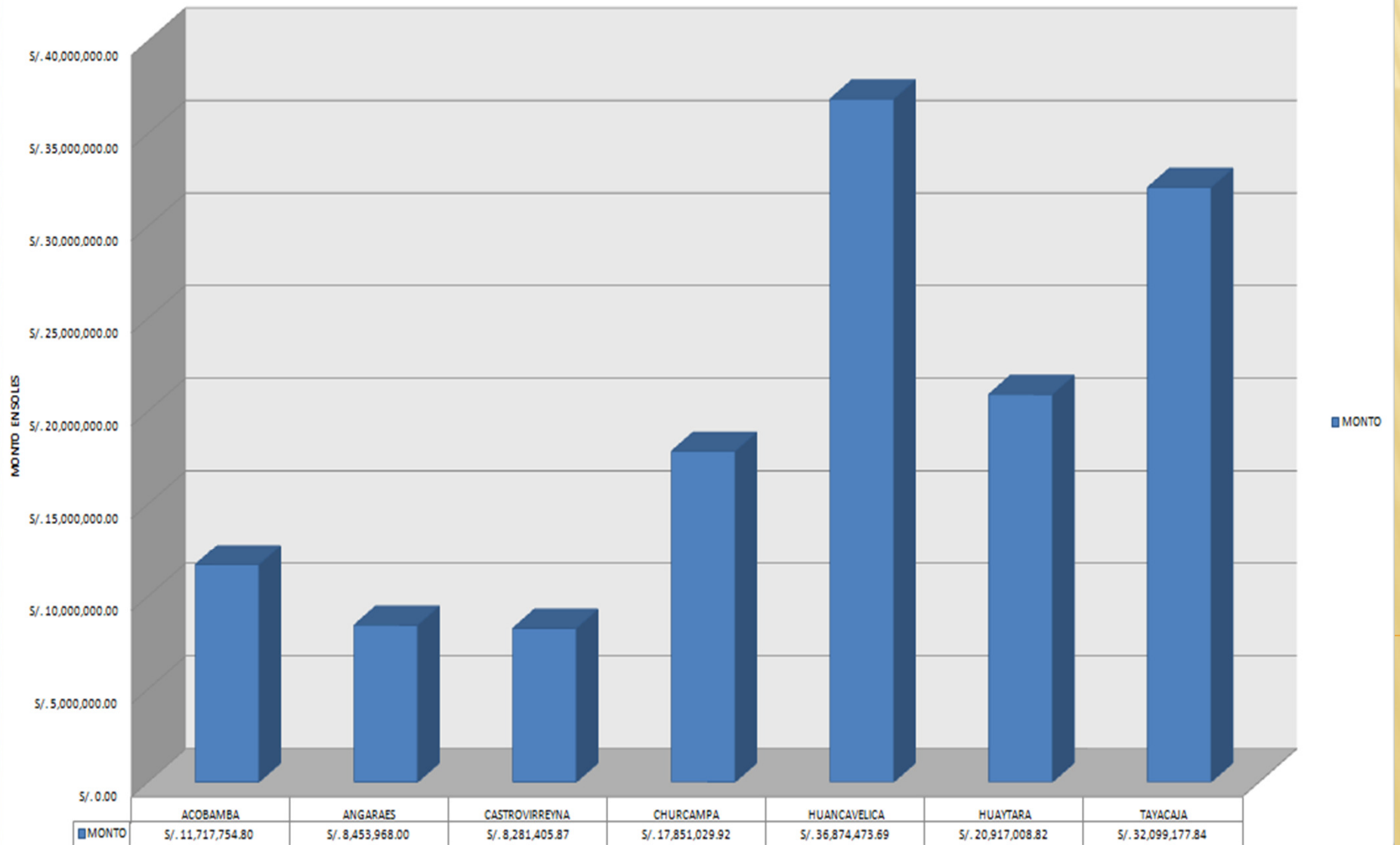

EXPEDIENTES TECNICOS APROBADOS EN EL AÑO 2009 POR PROVINCIAS

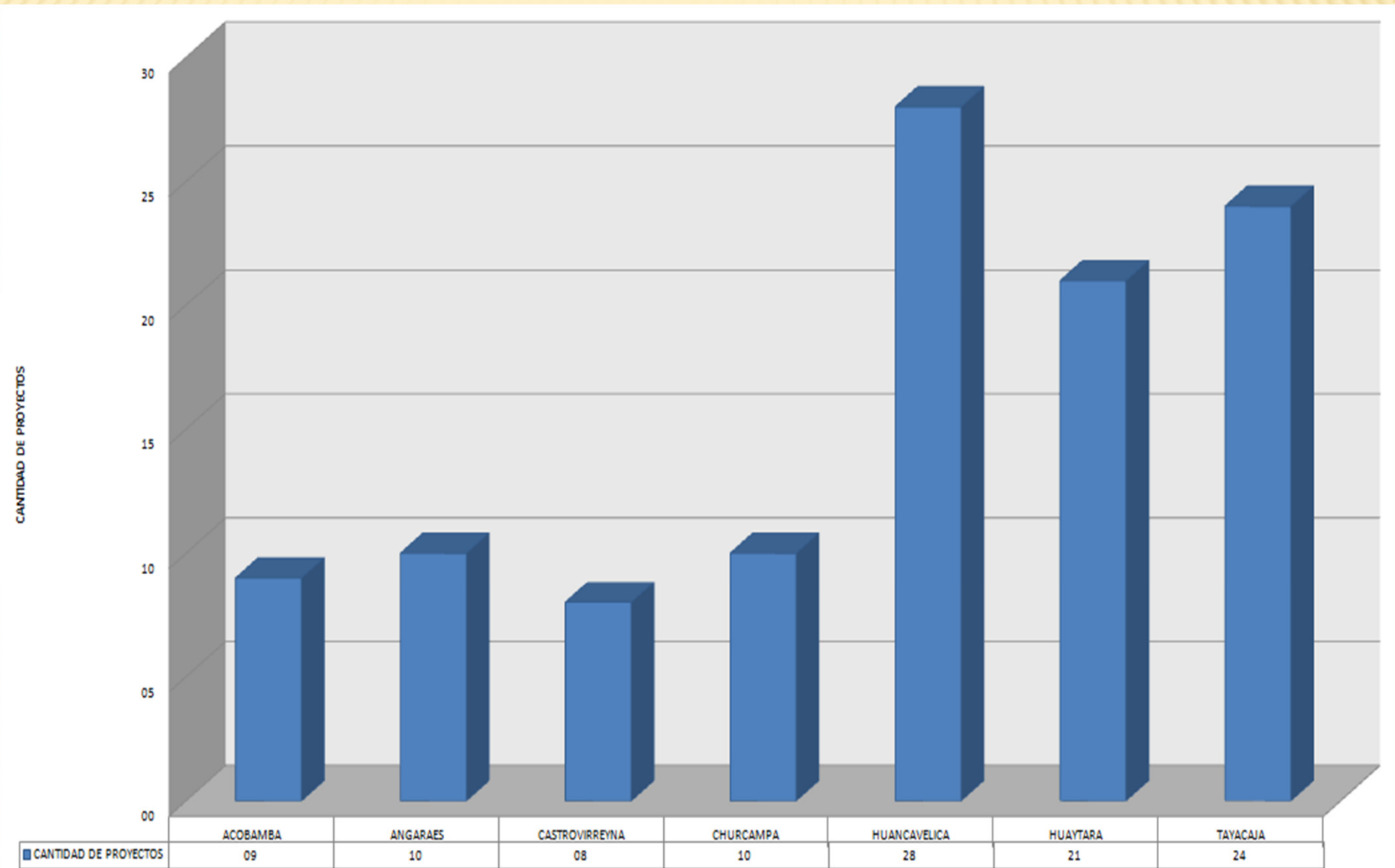

EXPEDIENTES TECNICOS APROBADOS EN EL AÑO 2009 SEGÚN TIPO DE INTERVENCION

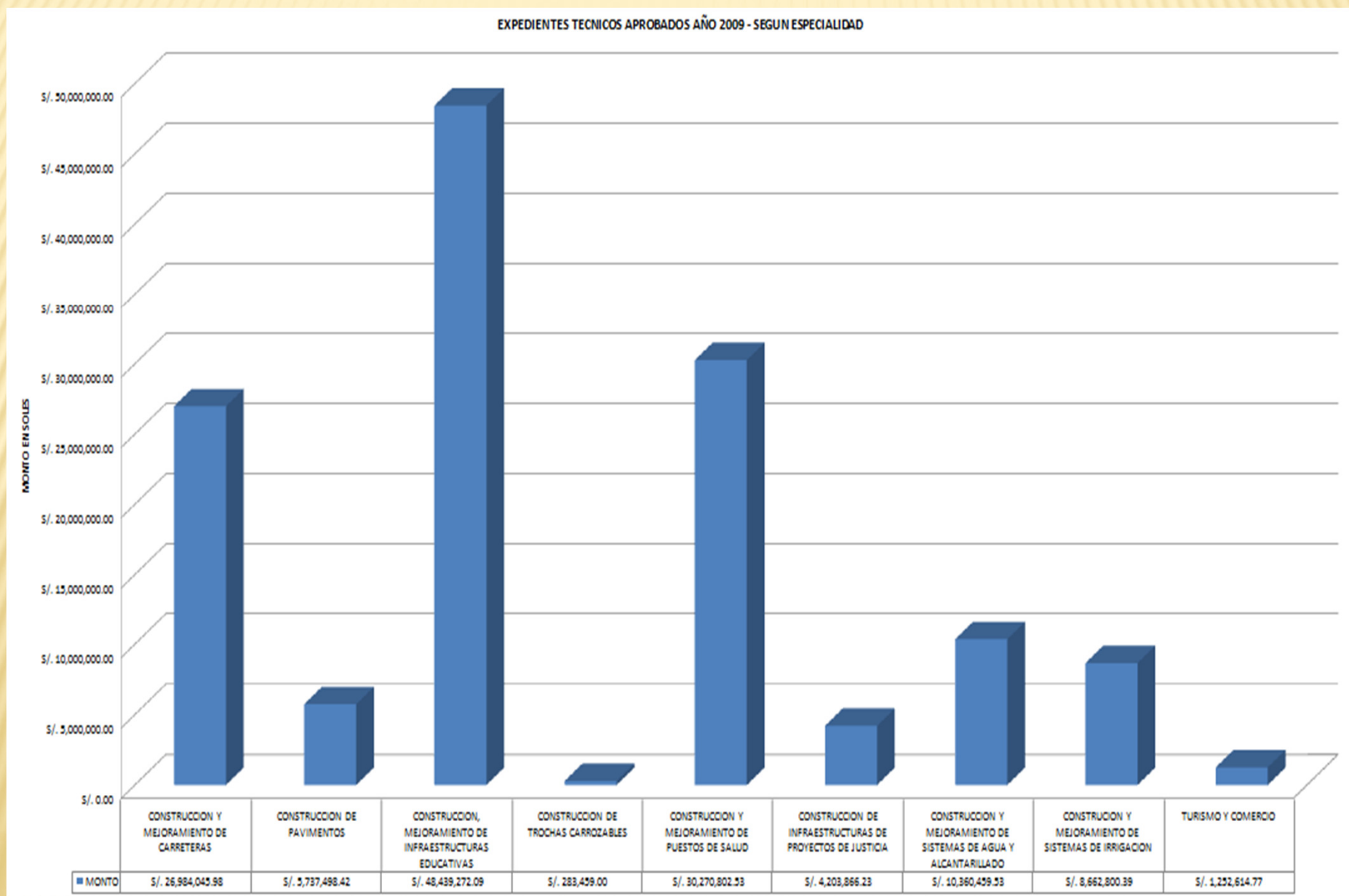

EXPEDIENTES TECNICOS APROBADOS EN EL AÑO 2009 SEGÚN TIPO DE INTERVENCION

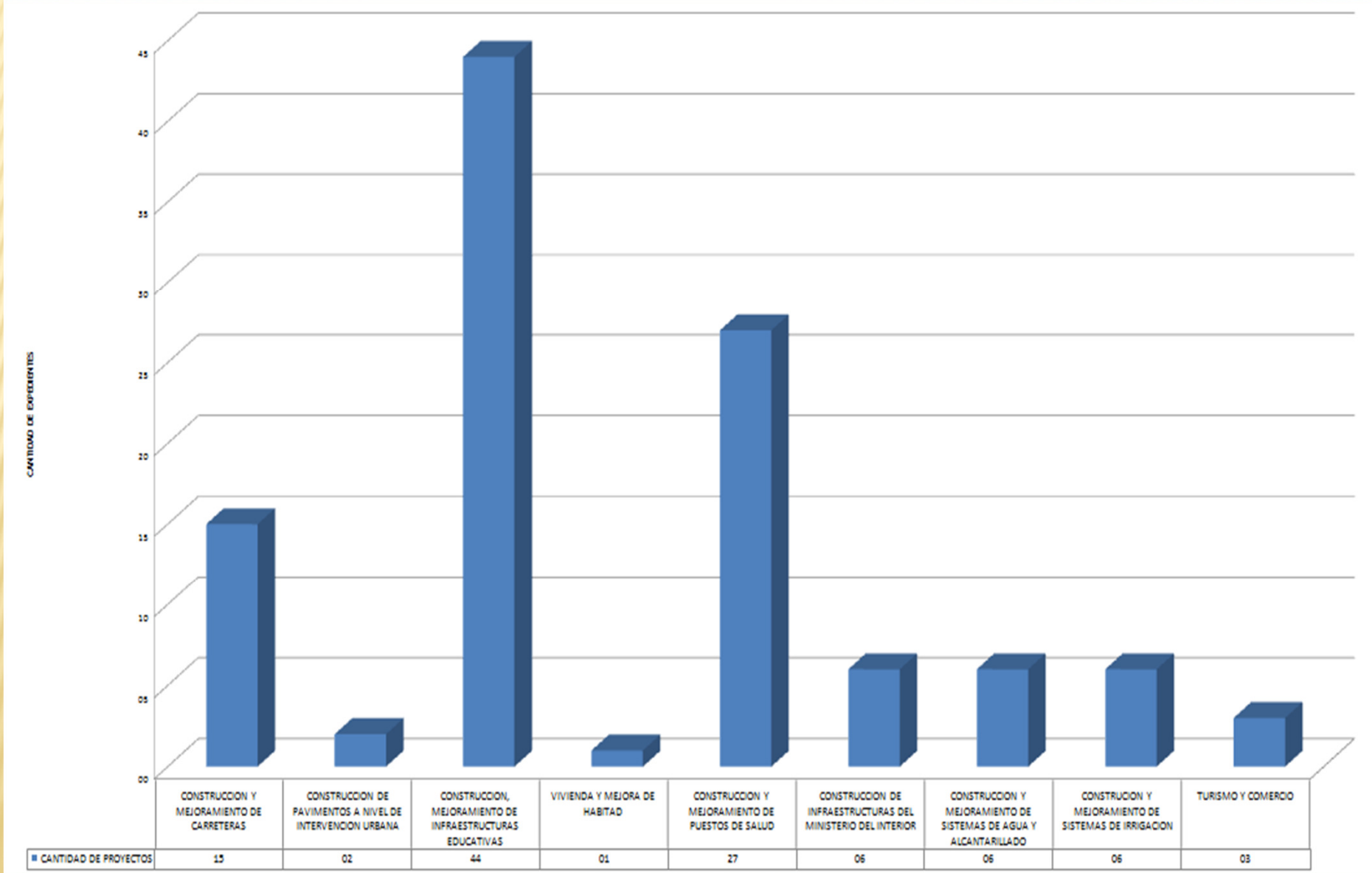

EXPEDIENTES TECNICOS APROBADOS EN EL AÑO 2010 POR PROVINCIAS

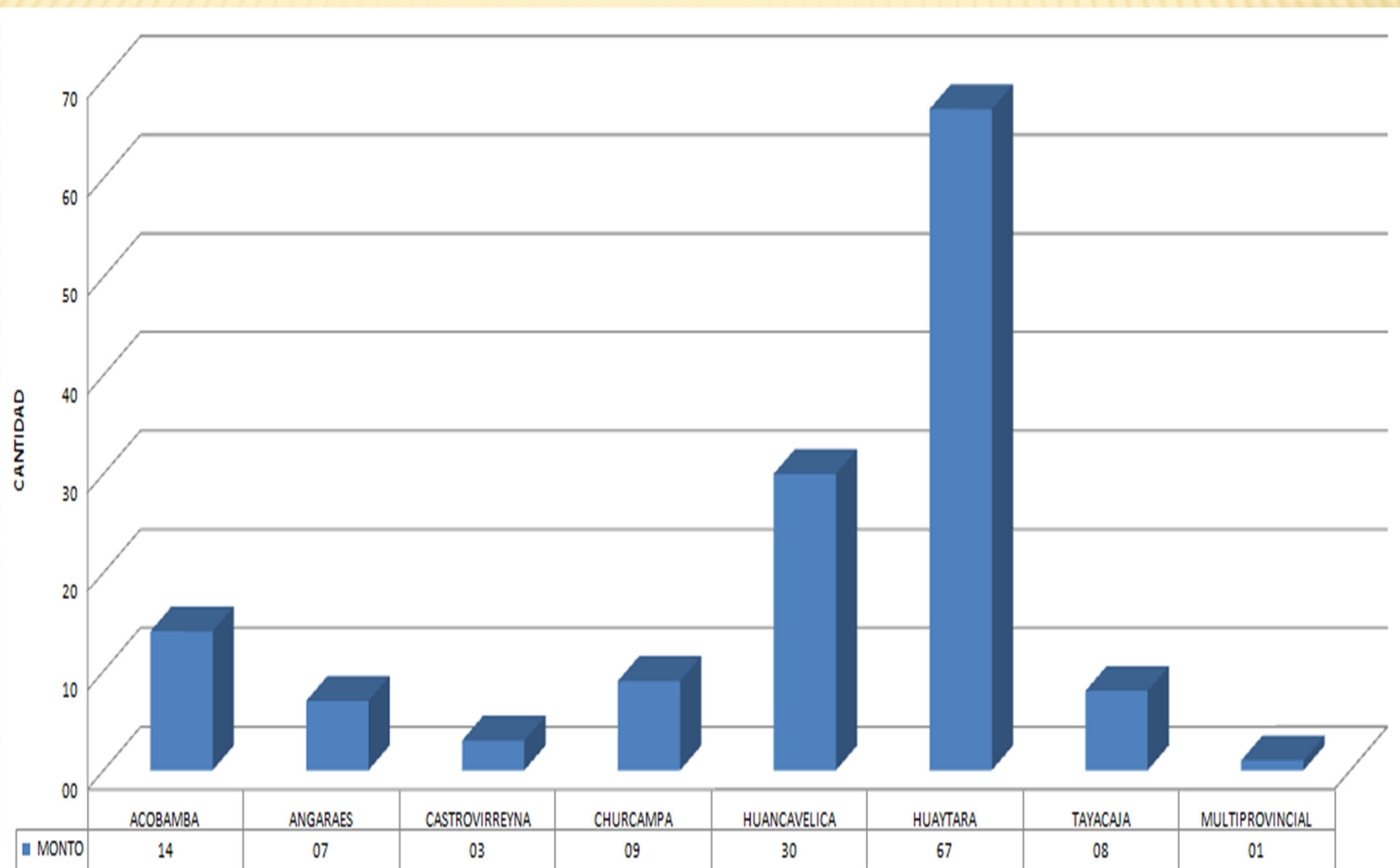

EXPEDIENTES TECNICOS APROBADOS EN EL AÑO 2010 POR PROVINCIAS

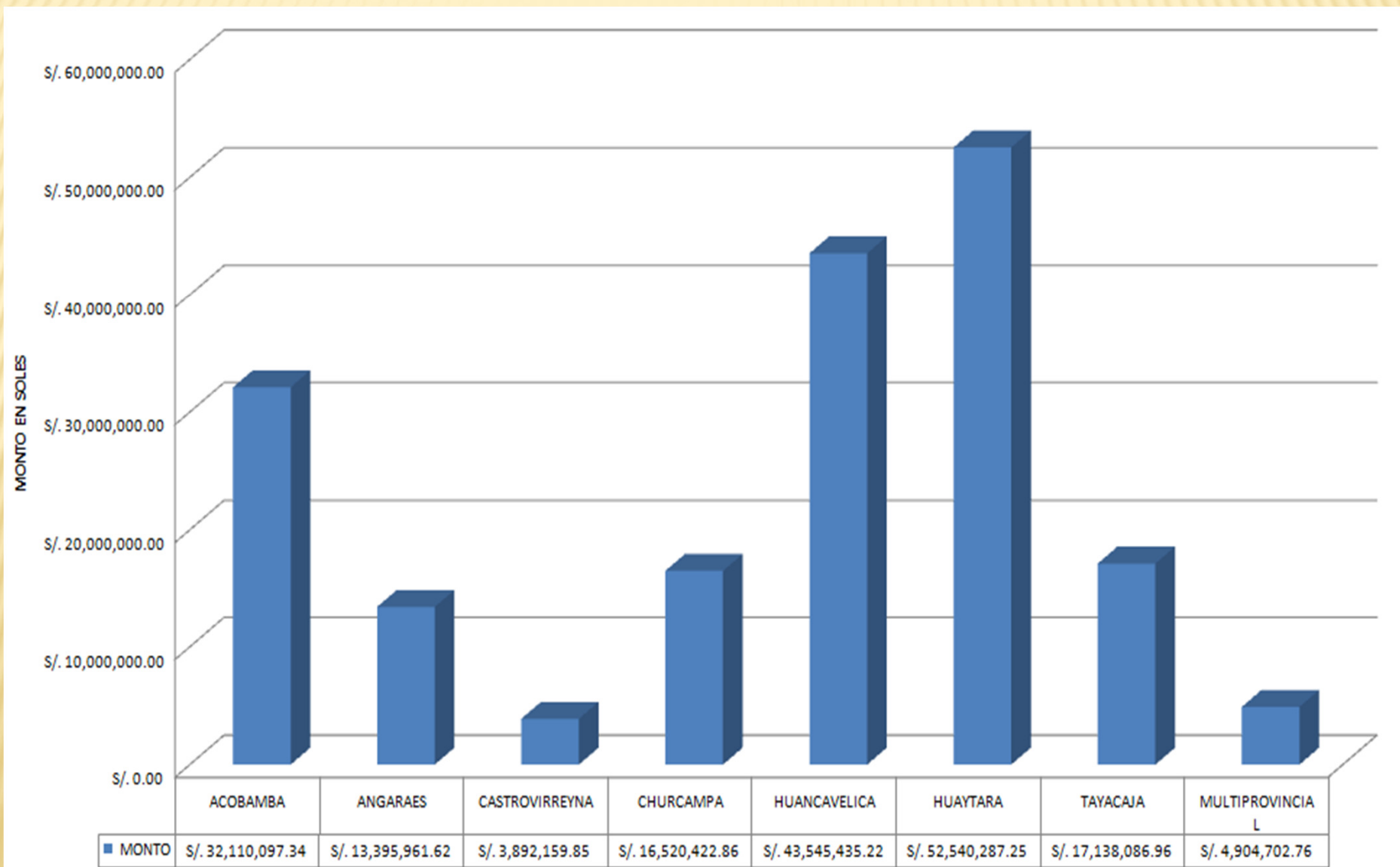

EXPEDIENTES TECNICOS APROBADOS EN EL AÑO 2010 SEGÚN TIPO DE INTERVENCION

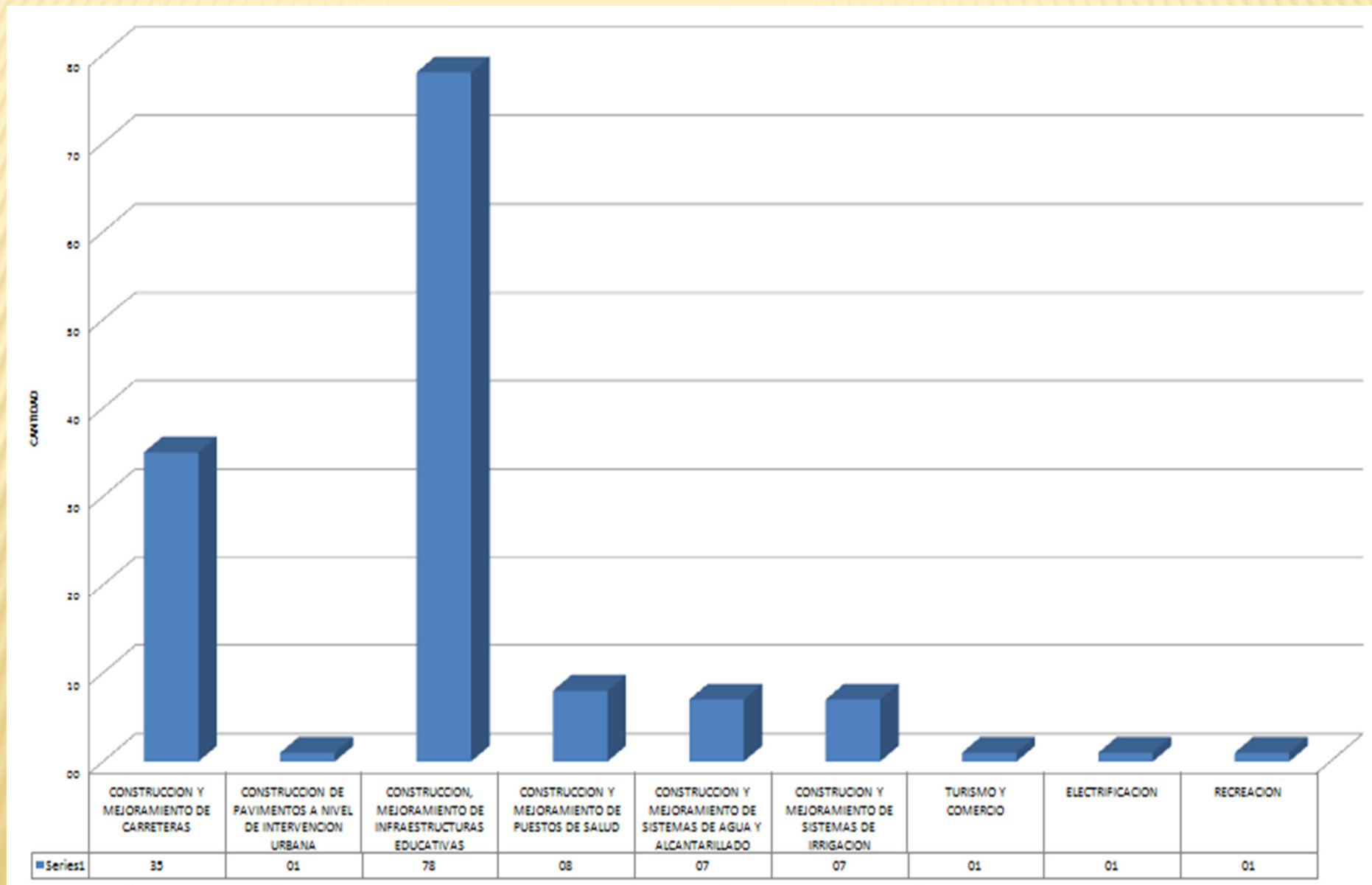

EXPEDIENTES TECNICOS APROBADOS EN EL AÑO 2010 SEGÚN TIPO DE INTERVENCION

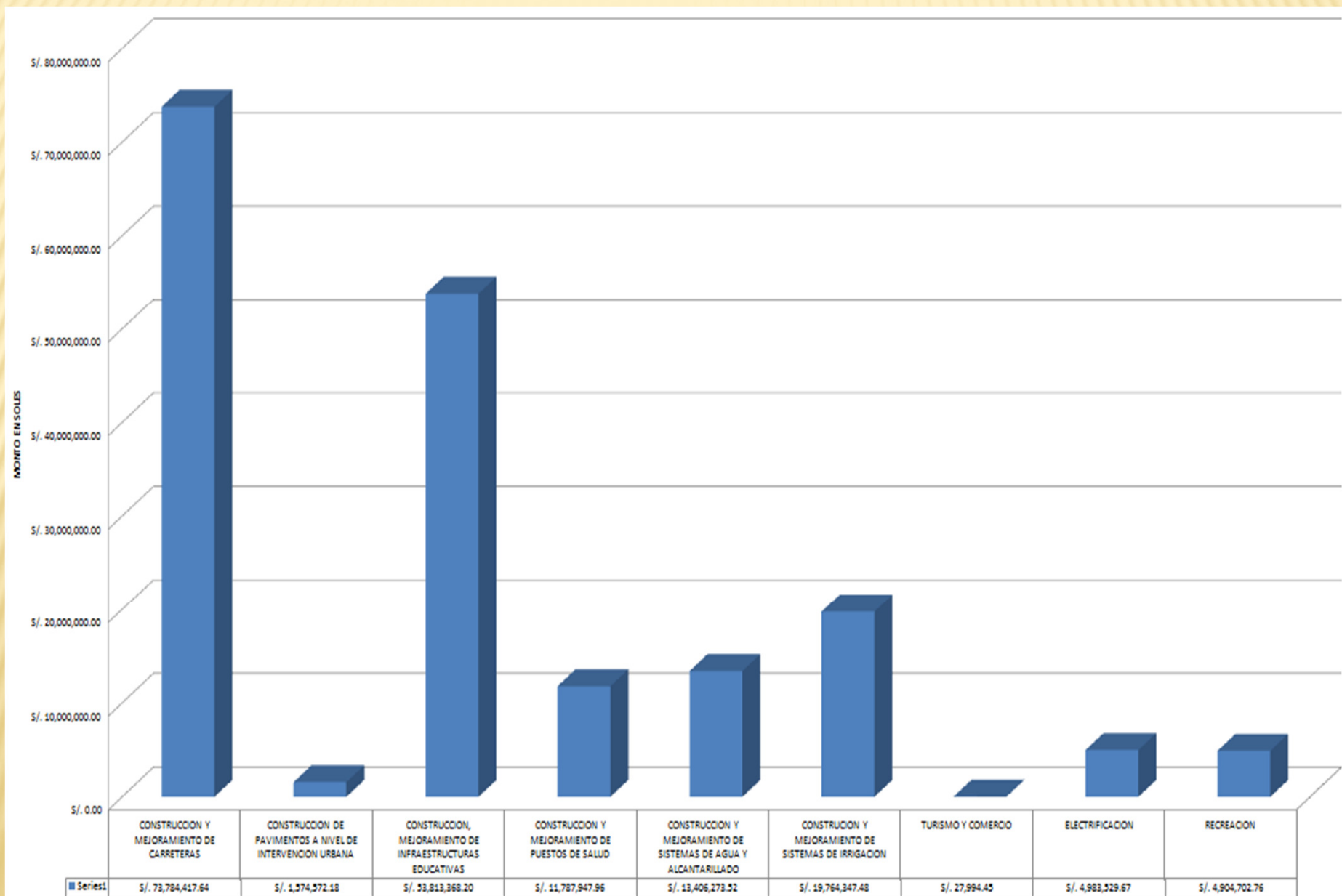

EXPEDIENTES TECNICOS EVALUADOS EN EL AÑO 2010

EXPEDIENTES TRAMITADOS EN EL 20100															
N°	PROVINCIA	PROY. IRRIGACIONES		PROY. CARRETERAS		PROY. SANEAMIENTO		PROY. SALUD		PROY. EDUCACION		PROY. OTROS		TOTAL	
		CANT.	S/. MONTO EXP.TEC	CANT.	S/. MONTO EXP.TEC	CANT.	S/. MONTO EXP.TEC	CANT.	S/. MONTO EXP.TEC	CANT.	S/. MONTO EXP.TEC	CANT.	S/. MONTO EXP.TEC	CANT. EXP	S/. MONTO EXP.TEC
1	ACOBAMBA	5.00	S/. 9,815,454.27	11.00	S/. 42,350,274.73	5.00	S/. 3,998,233.19	6.00	S/. 8,501,974.17	16.00	S/. 15,936,140.51	5.00	S/. 1,026,233.53	48.00	S/. 81,628,310.40
2	ANGARAES	6.00	S/. 8,902,334.27	11.00	S/. 20,205,796.94	2.00	S/. 4,396,664.58	6.00	S/. 6,219,970.84	5.00	S/. 13,214,197.30	3.00	S/. 5,132,277.89	33.00	S/. 58,071,241.82
3	CASTROVIRREYN A	6.00	S/. 18,694,027.02	9.00	S/. 17,027,886.06	3.00	S/. 443,949.22	5.00	S/. 7,074,296.43	4.00	S/. 2,639,218.97		S/. 0.00	27.00	S/. 45,879,377.70
4	CHURCAMP A	7.00	S/. 4,381,843.43	7.00	S/. 12,422,733.28	3.00	S/. 9,451,029.80	2.00	S/. 2,150,633.03	7.00	S/. 7,169,440.99	1.00		27.00	S/. 35,575,680.53
5	HUANCAVELICA	7.00	S/. 9,170,822.33	20.00	S/. 34,377,353.85	31.00	S/. 22,464,063.20	6.00	S/. 4,090,899.92	39.00	S/. 40,486,698.45	14.00	S/. 19,275,056.09	117.00	S/. 129,864,893.84
6	HUAYTARA	8.00	S/. 34,456,282.97	17.00	S/. 50,649,304.49	11.00	S/. 10,352,669.79	4.00	S/. 4,167,486.98	55.00	S/. 17,690,638.03	4.00	S/. 6,614,115.75	99.00	S/. 123,930,498.01
7	TAYACAJA	9.00	S/. 8,427,009.65	7.00	S/. 19,746,942.37	5.00	S/. 3,592,890.03	6.00	S/. 10,552,847.32	15.00	S/. 20,127,578.02			42.00	S/. 62,447,267.39
		48.00	S/. 93,847,773.94	82.00	S/. 196,780,291.72	60.00	S/. 54,699,499.81	35.00	S/. 42,758,108.69	141.00	S/. 117,263,912.27	27.00	S/. 32,047,683.26		S/. 537,397,269.69
RESUMEN TOTAL														393.00	S/. 537,397,269.69

TIPO DE INFRAESTRUCTURA DE EXP. TECNICOS PERIODO ENE- NOV DEL 2010 (TOTAL DE EXPEDIENTES 394)

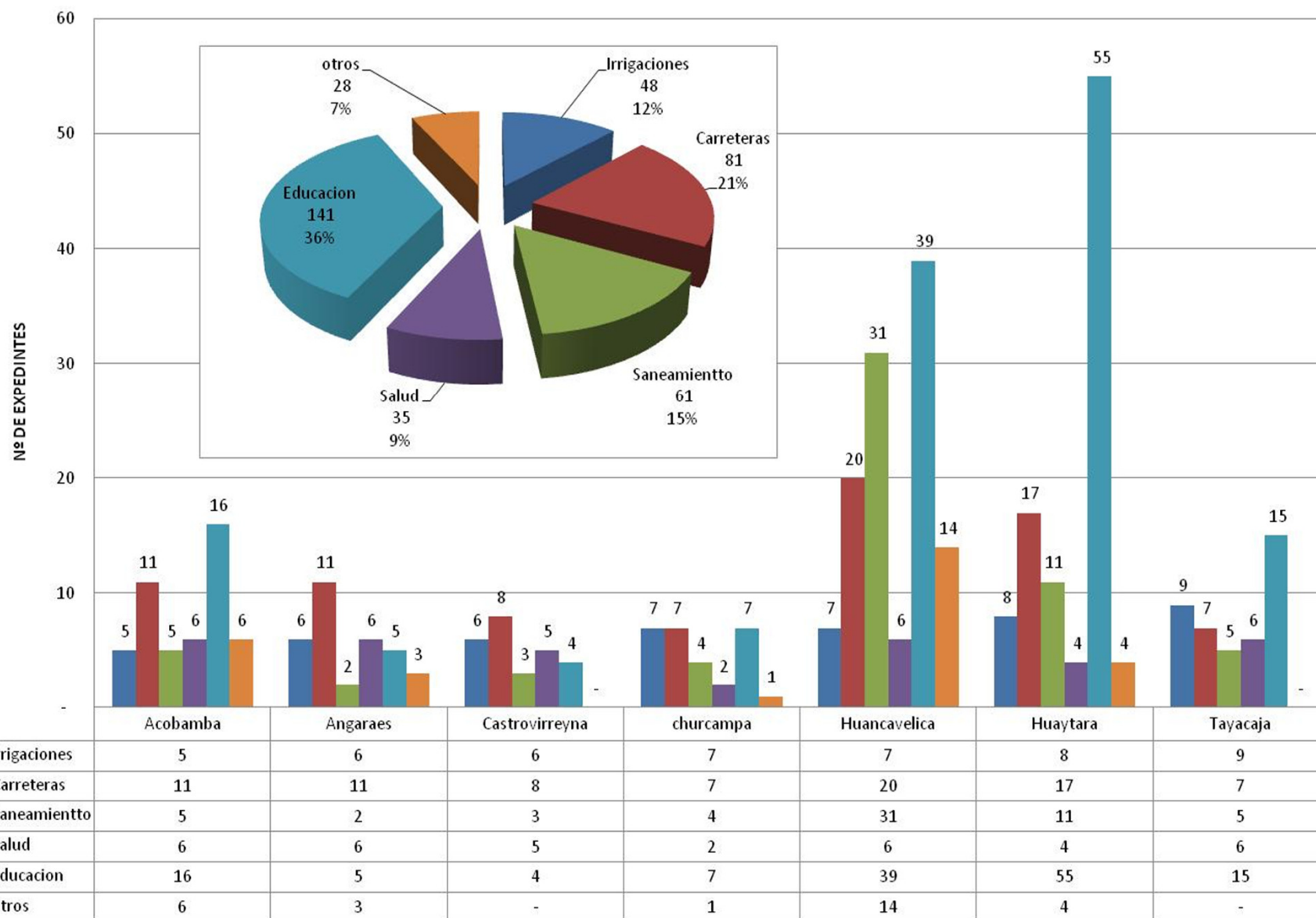

■ Irrigaciones	5	6	6	7	7	8	9
■ Carreteras	11	11	8	7	20	17	7
■ Saneamiento	5	2	3	4	31	11	5
■ Salud	6	6	5	2	6	4	6
■ Educación	16	5	4	7	39	55	15
■ otros	6	3	-	1	14	4	-

**SITUACION PRESUPUESTAL DE EXP. TECNICOS PERIODO ENERO - NOVIEMBRE DEL 2010
(MONTO TOTAL DE EXPEDIENTES S/. 530'561,229.93)**

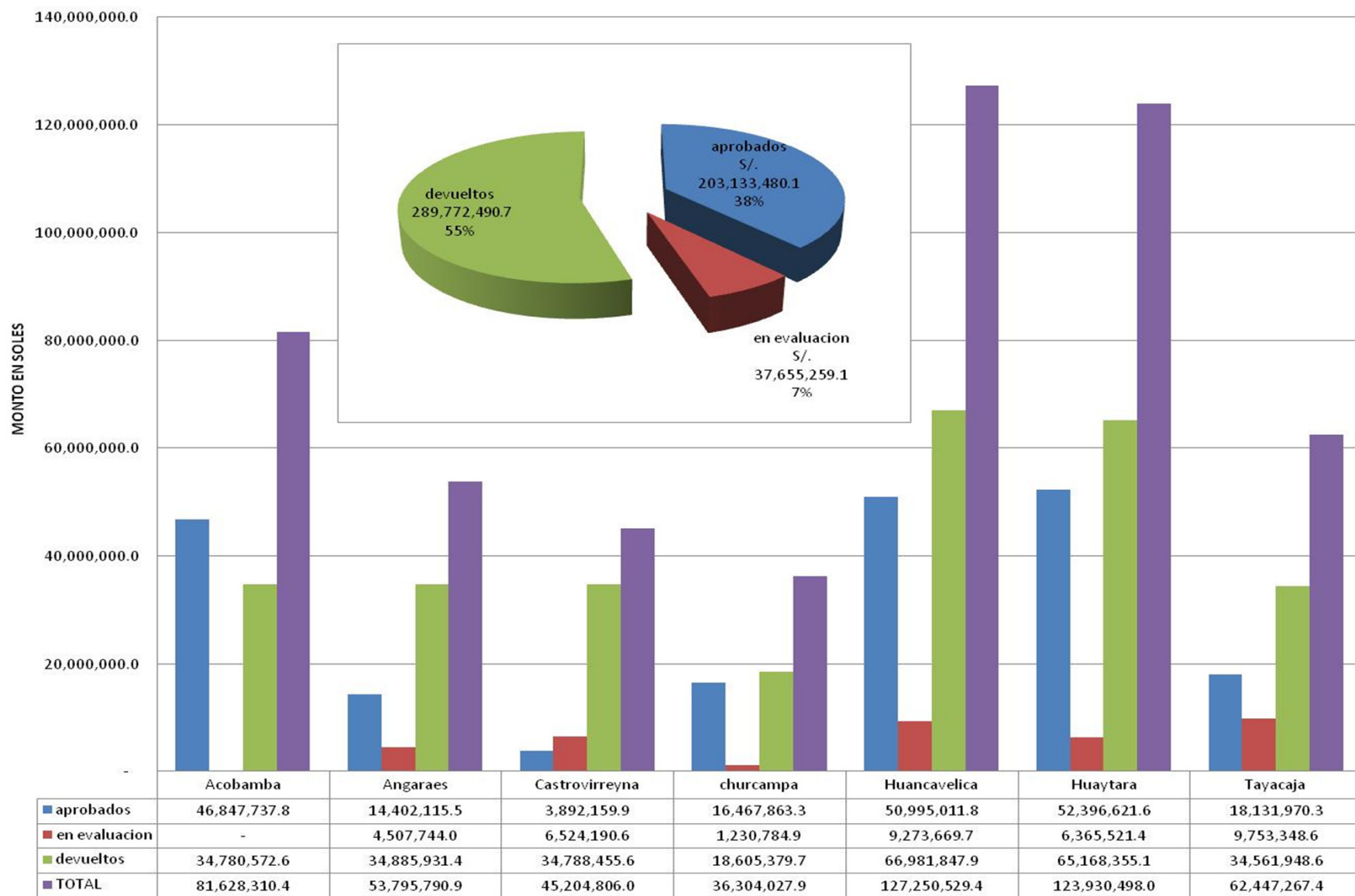



SUB GERENCIA DE ESTUDIOS

ARQ. JOSE, YALLICO EGAS

SUB GERENTE DE ESTUDIOS

MEJORAMIENTO DE LA CAPACIDAD RESOLUTIVA DE LOS SERVICIOS DE SALUD DEL PRIMER NIVEL DE ATENCION DE LOS PUESTOS DE SALUD DE: SANTO DOMINGO DE CAPILLAS, HUAÑACANCHA Y VISTA ALEGRE DE LA MICRORRED HUAYTARA, RED HUAYTARA DEL DEPARTAMENTO DE HUANCAMELICA

- **Ubicación:** Huaytara, Sto Domingo de Capillas, Huañacancha y Vista Alegre
- **Monto de inversión:** 40,029.00
- **Objetivo:** Elaboración y Aprobación del expediente técnico acorde al Reglamento Nacional de Edificaciones y el Ministerio de Salud
- **Situación actual:** Culminado y expedito para su ejecución.
- **Metas:** Construcción y equipamiento biomédico de los puestos de salud de Santo Domingo de Capillas, Huañacancha y Vista Alegre.
- **Logros y beneficios:** Satisfacer la carencia de una infraestructura adecuada y moderna que permita una adecuada atención a 984 personas beneficiarias, generando un total de 14 empleos directos e indirectos en el proceso de elaboración del expediente técnico



**NIVEL DE ATENCION DE LOS PUESTOS DE SALUD DE: SANTO DOMINGO DE CAPILLAS,
HUAÑACANCHA Y VISTA ALEGRE DE LA MICRONET HUAYTARA, RED HUAYTARA DEL
DEPARTAMENTO DE HUANCANELICA**



AMPLIACION, SUSTITUCION DE INFRAESTRUCTURA Y EQUIPAMIENTO I.E. 30944 COLCABAMBA, DISTRITO DE COLCABAMBA - TAYACAJA - HUANCAMELICA

- **Ubicación:** Tayacaja, Colcabamba, Colcabamba
- **Monto de inversión:** 28,760.00
- **Objetivo:** Elaboración y Aprobación del expediente técnico acorde al Reglamento Nacional de Edificaciones y el Ministerio de Educación
- **Situación actual:** Culminado y en ejecución.
- **Metas:** Construcción de 04 aulas pedagógicas, equipamiento con mobiliarios y materiales didácticos
- **Logros y beneficios:** Brindar condiciones adecuadas de infraestructura para el desarrollo de las actividades de enseñanza aprendizaje de 325 alumnos, generando un total de 13 empleos directos e indirectos en el proceso de elaboración del expediente técnico



AMPLIACION, SUSTITUCION DE INFRAESTRUCTURA Y EQUIPAMIENTO I.E. 30944 COLCABAMBA, DISTRITO DE COLCABAMBA - TAYACAJA - HUANCAMELICA



AMPLIACION, SUSTITUCION DE INFRAESTRUCTURA Y EQUIPAMIENTO I.E. 30944 COLCABAMBA, DISTRITO DE COLCABAMBA - TAYACAJA - HUANCAMELICA



MEJORAMIENTO DE INFRAESTRUCTURAS Y EQUIPAMIENTO DE LAS INSTITUCIONES EDUCATIVAS DE NIVEL INICIAL DE ANGARAES SUR

- **Ubicación:** Angaraes, Congalla, Julcamarca San Antonio de Antapárcos, Santo Tomas de Pata, Secclla.
- **Monto de inversión:**
- **Objetivo:** Elaboración y Aprobación del expediente técnico
- **Situación actual:** Culminado y en Ejecución.
- **Metas:** Construcción de módulos educativos completos. (SS-HH, Losa Deportiva, Cerco Perimétrico, Comedor, Equipamiento con Materiales Didácticos, Mobiliario Escolar y Docente)
- **Logros y beneficios:** Satisfacer la demanda de infraestructura educativa beneficiando a 480 alumnos de educación inicial, generando un total de 16 empleos directos e indirectos en el proceso de elaboración del expediente técnico



MEJORAMIENTO DE INFRAESTRUCTURAS Y EQUIPAMIENTO DE LAS INSTITUCIONES EDUCATIVAS DE NIVEL INICIAL DE ANGARAES SUR



MEJORAMIENTO DE INFRAESTRUCTURAS Y EQUIPAMIENTO DE LAS INSTITUCIONES EDUCATIVAS DE NIVEL INICIAL DE ANGARAES SUR



CONSTRUCCION DE COMPLEJO EDUCATIVO Y EQUIPAMIENTO DE LA I.E. MANUEL SCORZA TORRES CCACCASIRI, DISTRITO DE ACORIA - HUANCAMELICA - HUANCAMELICA

- **Ubicación:** Huancavelica, Acoria, Ccaccasiri.
Monto de inversión: 28, 000.00
- **Objetivo:** Elaboración y Aprobación del expediente técnico
- **Situación actual:** En Elaboración.
- **Metas:** Construcción de infraestructura educativa a base de material noble, constara de: 07 aulas, 01 sala de uso múltiple, 01 centro computo, 02 laboratorios, 01 biblioteca, losa deportiva, ambientes administrativos, batería de SS.HH, cerco perimétrico y equipamiento
- **Logros y beneficios:** Satisfacer la demanda de infraestructura educativa beneficiando a 884 alumnos, generando un total de 08 empleos directos e indirectos en el proceso de elaboración del expediente técnico

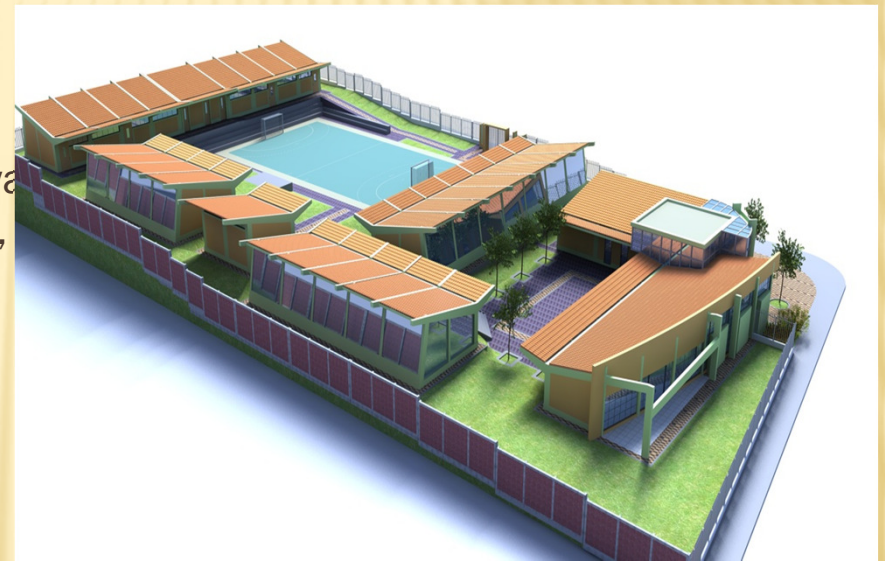

**CONSTRUCCION DE COMPLEJO EDUCATIVO Y
EQUIPAMIENTO DE LA I.E. MANUEL SCORZA TORRES
CCACCASIRI, DISTRITO DE ACORIA - HUANCVELICA -
HUANCVELICA**



CONSTRUCCION DE COMPLEJO EDUCATIVO Y EQUIPAMIENTO DE LA I.E. MANUEL SCORZA TORRES CCACCASIRI, DISTRITO DE ACORIA - HUANCAMELICA - HUANCAMELICA

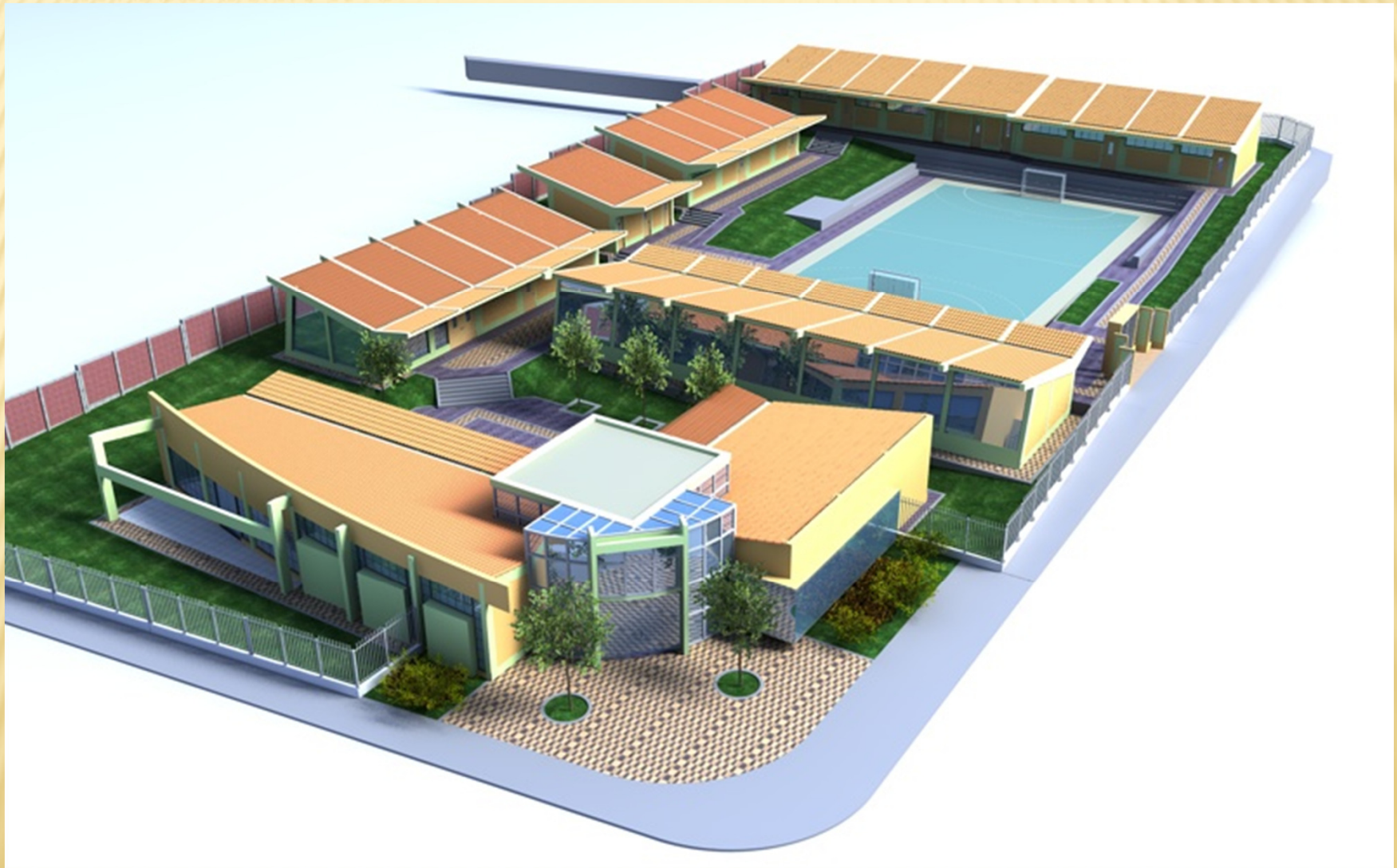

CONSTRUCCION Y MEJORAMIENTO DE LA INFRAESTRUCTURA DEL COMPLEJO DEPORTIVO HUANCAVELICA

- **Ubicación:** Huancavelica, Barrio Santa Ana.
- **Monto de inversión:** 115, 000.00
- **Objetivo:** Elaboración y Aprobación del expediente técnico
- **Situación actual:** En Elaboración.
- **Metas:** Mejoramiento del Estadio, construcción de pista atlética sintética, Const.. de centro de concentración, rehabilitación de losas deportivas, rehabilitación de cerco perimétrico y equipamiento: *Adecuación de Vestuarios para ambiente de gimnasia bajo tribuna cancha multideportiva techada y edificio de concentración, construcción de piso sintético.
- **Logros y beneficios:** Satisfacer la demanda de infraestructura deportiva beneficiando a 19,048 personas, generando un total de 14 empleos directos e indirectos en el proceso de elaboración del expediente técnico



CONSTRUCCION Y MEJORAMIENTO DE LA INFRAESTRUCTURA DEL COMPLEJO DEPORTIVO HUANCAVELICA



**CONSTRUCCION Y MEJORAMIENTO DE LA
INFRAESTRUCTURA DEL COMPLEJO DEPORTIVO
HUANCAVELICA**





SUB GERENCIA DE OBRAS

ARQ. MARGOTH, BENITEZ GUTIERRES

SUB GERENTE DE OBRAS

OBRAS POR ADMINISTRACION DIRECTA

✘ Total de obras en ejecución:	23 obras	47'167,280.11
✘ Total de obras culminadas:	04 obras	1' 726, 227.92
✘ Total de obras por iniciar :	03 obras	1' 708,184.25
✘ Obras Paralizados :	02 obra	411, 589.10
✘ Obras con (Corte de obra):	02 obras	31,060.00
	34 obras	51'043, 341.09

“MEJORAMIENTO DE LA CAPASIDAD RESOLUTIVA DE LOS SERVICIOS DE PRIMER NIVEL DE ATENCION DEL PUESTO DE SALUD DE CHACARILLA”

UBICACIÓN:

✘ Distrito : Yauli CENTRO POBLADO: Chacarilla
✘ PROVINCIA: Huancavelica DEPARTAMENTO: Huancavelica

MONTO DE INVERSION: S/. 536,067.07 NUEVOS SOLES

TIEMPO DE EJECUCION: 105 DIAS CALENDARIO

OBJETIVOS:

- ✘ Culminación de la obra en el plazo establecido por el expediente técnicos con la metas siguientes:
 - Unidad de atención MEDICA.
 - Unidad de Viviendas.
 - Construcción del Cerco Perimétrico.
 - Construcción del Tanque Cisterna.
 - Pozo Séptico de percolación
 - Equipamiento
 - Mitigación Ambiental
 - Fortalecimiento de programa de Capacitación

SITUACION ACTUAL:

VALORIZACION FISICA ACUMULADO AL MES DE NOVIEMBRE APROX: 82.43%

VALORIZACION FINANCIERA ACUMULADAAL MES DE NOVIEMBRE: 82.17 %

LOGROS:

- ✘ Se ha culminado al 100% las partidas físicas de acuerdo al expediente técnico en el tiempo determinado y con el presupuesto asignado.
- ✘ Se ha efectuado la compra total del equipamiento con la finalidad de complementar a dicho puesto de salud, logrando cubrir la demanda de la población actual



CULMINACION DEL ENCHAPADO DE LAS VIVIENDAS Y PUESTO DE SALUD



“MEJORAMIENTO DE INFRAESTRUCTURA EDUCATIVA DE LA I.E. N° 36321 – PUCAPAMPA”

UBICACIÓN:

REGION: HUANCAVELICA
DISTRITO: YAULI

PROVINCIA: HUANCAVELICA
CENTRO POBLADO: YAULI

MONTO DE INVERSION

: 1'103, 223.96

TIEMPO DE EJECUCION

: 160 Días calendarios

OBJETIVO:

- × Construcción de 06 aulas
- × Construcción de 01 ambiente administrativo
- × Construcción de 01 ambiente multiuso
- × Construcción de baterías de servicios higiénicos
- × Construcción de 01 tanque séptico y 01 pozo de percolación
- × Construcción de una losa deportiva multiuso de 720 m2
- × Construcción de 452 ml de cerco perimétrico
- × Equipamiento con mobiliario escolar unipersonales (150 sillas y 150 mesas unipersonales)
- × Equipamiento con mobiliario de computo y sillas (06 módulos y 06 sillas)
- × Equipamiento con escritorios para profesores (06 escritorios)
- × Equipamiento con equipos de computo y accesorios (06 unidades)
- × Equipamiento con 01 impresora.

SITUACION ACTUAL:

- × Valorización Física Acumulada al mes de Noviembre Aprox.: 77.45 %
- × Valorización Financiero al mes de Noviembre: 86.48 %

LOGROS:

- ✘ Tarrajeo del modulo de Aulas, modulo se Sala de Usos Múltiples, techado de los Servicios Higiénicos y Vaciado del Patio de formación y Construcción del cerco perimétrico.
- ✘ Tarrajeo e instalación del Tanque Séptico y Pozo Percolador.
- ✘ Compactado de piso para Veredas y cunetas.
- ✘ Otros según avance de las labores.



“MEJORAMIENTO DE LA CAPACIDAD RESOLUTIVA DE LOS SERVICIOS DE SALUD DEL PRIMER NIVEL DE ATENCION DEL PUESTO DE SALUD TOTORA JATUMPAMPA DE LA MICRO RED IZQUCHACA, RED DE HUANCVELICA DEL DEPARTAMENTO DE HUANCVELICA”

UBICACIÓN:

ANEXO: TOTORA JATUMPAMPA
PROVINCIA: HUANCVELICA

DISTRITO : CUENCA

MONTO DE INVERSION

: 561,457.20 Nuevos Soles

TIEMPO DE EJECUCION

: 120 Días calendarios

OBJETIVO: El proyecto consiste en la ejecución de:

- ✘ Construcción de puesto de salud.
- ✘ Construcción de Modulo de Vivienda.
- ✘ Construcción de Cerco Perimétrico.
- ✘ Construcción de Cisterna y Tanque Elevado.
- ✘ Construcción de Tanque Séptico y pozo percolador.

SITUACION ACTUAL:

- ✘ Valorización Física Acumulado al mes de Noviembre : 51.19 %
- ✘ Valorización Financiera Acumulada al mes de Noviembre: 70.87%

LOGROS Y BENEFICIOS:

- ✘ **LOGROS** : Se ha obtenido en su debido tiempo el avance físico mencionado en el plazo de 3 meses.
- ✘ **BENEFICIOS** : La población se beneficia con una nuevo centro de salud de primer nivel. de esa manera mejora el desarrollo en salud y comodidad de los profesionales quienes laboran como también el nivel de atención y a la vez se benefician la comunidad.



CONSTRUCCION Y REHABILITACION DE LA I.E. JOSE OLAYA BALANDRA DEL NIVEL SECUNDARIO DE MENORES DEL C.P. DE CONDORHUACHANA DEL DISTRITO DE YAULI HVCA

UBICACIÓN EN LA LOCALIDAD DE CONDORHUACHANA
HUANCAVELICA.

DISTRITO DE YAULI
DPTO: HUANCAVELICA

PROVINCIA :

MONTO DE INVERSION

: S/. 735,927.00

TIEMPO DE EJECUCION

: 150 DIAS CALENDARIOS

OBJETIVO: El proyecto consiste en la ejecución de:

- x 1.- Construcción de 105 aulas.
- x 2.- Construcción de un centro de computo.
- x 3.- Rehabilitación de un ambiente para salas de estudio.
- x 4.- Rehabilitación de un ambiente para uso de biblioteca.
- x 5.- Rehabilitación de un ambiente para dirección.
- x 6.- Construcción de S.S.H.H. para varones y mujeres. Pozo de percolación, poso séptico.
- x 7.- Construcción de patio de usos múltiples.
- x 8.- Construcción de muro perimétrico.
- x 9.- Equipamiento con mobiliario escolar.
- x 10.- Equipamiento con computadoras .

SITUACION ACTUAL:

- A LA FECHA SE TERMINO CON LA CONSTRUCCION DE INFRAESTRUCTURA DE LOS DOS NIVELES DEL COLEGIO (06 AULAS)
- TARRAJEADO DEL PRIMEL NIVEL
- CONSTRUCCION DEL CERCO PERIMETRICO.
- CONSTRUCCION DELOS S.S.H.H.

□ FISICO ACUMULADO AL MES DE NOVIEMBRE :

71.66 %

□ FINANCIERA ACUMULADO AL MES DE NOVIEMBRE :

85.31 %

LOGROS Y BENEFICIOS:

LOGROS : SE HA OBTENIDO EL AVANCE FISICO EN SU DEBIDO TIEMPO DE EJECUCION.

BENEFICIOS : LA POBLACION ESTUDIANTIL SE BENEFICIA CON LA NUEVA INFRAESTRUCTURA EDUCATIVA Y COMODO PARA LOS EDUCANDOS .



“SUSTITUCION, REHABILITACION DE AULAS Y EQUIPAMIENTO EN LA I.E.N° 36117 DE TACSANA-YAULI-HUANCAVELICA”

UBICACIÓN:

✘ Localidad	: Tacsana	Distrito	: Yauli
✘ Provincia	: Huancavelica	Región	: Huancavelica.

MONTO DE LA INVERSION:

S/. 994,620.00 NUEVOS SOLES

PLAZO DE EJECUCION:

150 días calendarios

OBJETIVO:

- Culminación de la obra en el plazo establecido por el expediente técnico las metas físicas siguientes: modulo académico, losa deportiva y patio multiuso, cerco perimétrico, obras exteriores y complementarias, sistema de tratamiento de aguas residuales, refacción de ambientes existentes, equipamiento, mobiliario, flete y mitigación ambiental.

SITUACION ACTUAL: La obra trae los trabajos realizados a continuación:

Valorización física acumulada al mes de Noviembre : 41.69 %

Valorización financiera acumulado al mes de Noviembre: 68.03 %

CONSTRUCCION EN LA INFRAESTRUCTURA EDUCATIVA

- modulo académico,
- losa deportiva y patio multiuso,
- cerco perimétrico,
- obras exteriores y complementarias, sistema de tratamiento de aguas residuales, refacción de ambientes existentes, equipamiento, mobiliario, flete y mitigación ambiental Área Administrativa
- Secretaria
- Equipamiento
- Cerco Perimétrico.

LOGROS:

- Lograr una adecuada atención del Servicio Educativo de la **I.E. N° 36117 TACSANA - YAULI - HUANCAMELICA**
- Contar con una Infraestructura en condiciones operativas, construida considerando criterios técnicos y normativos.
- Contar con Mobiliarios y equipos Escolares adecuados.
- Aumentar, de aquí al año 2017, el número de adultos alfabetizados en un 50%, en particular las mujeres.
- Suprimir las disparidades entre los géneros en la enseñanza primaria y secundaria hacia el año 2008, y lograr en el año 2017 la igualdad entre los géneros en todos los niveles.
- Mejorar todos los reconocidos y mensurables, especialmente en lectura, escritura, aritmética y competencias prácticas esenciales.



MEJORAMIENTO DE LA CAPACIDAD RESOLUTIVA DE LOS SERVICIOS DE SALUD, PRIMER NIVEL DE ATENCIÓN DE LOS PUESTOS DE SALUD: VILLAPAMPA, ATALLA, PALTAMACHAY, PUCACCASA CHOPCCA, CCOLLPACCASA Y CONDOR HUACHANA DE LA MICRORRED YAULI - RED HVCA- (VILLAPAMPA)

Ubicación:

- × Distrito : Pilchaca
- × Localidad : Villapampa
- × Provincia : Huancavelica
- × Estado : Obra con ejecución normal

MONTO DE INVERSIÓN:

S/. 573,362.17

TIEMPO DE EJECUCION:

120 días calendario

OBJETIVO:

- × Incremento de acceso a adecuados servicios de salud del primer nivel de atención en la micro red Yauli de la red Huancavelica de la región Huancavelica.

SITUACIÓN ACTUAL:

- × La obra se encuentra con un avance físico a Noviembre : 53.20 %
- × La obra se encuentra con un avance financiero a Noviembre: 74.47 %

METAS:

- × Construcción del puesto de salud, vivienda, cerco perimétrico, tanque elevado, tratamiento de aguas residuales, servicio de energía eléctrica y equipamiento.

LOGROS Y BENEFICIOS:

- ✘ Número de los Beneficiarios Directos: 5,742 personas.
- ✘ Brindar una infraestructura moderna para el servicio de la población.



MEJORAMIENTO DE LA CAPACIDAD RESOLUTIVA DE LOS SERVICIOS DE SALUD DEL PRIMER NIVEL DE ATENCION DE LOS PUESTOS DE SALUD : SAN JOSE DE MIRAFLORES DE LA MICRO RED HUANDO, RED HUANCVELICA

Ubicación:

DISTRITO: Huando

PROVINCIA: Huancavelica

C.P: Centro Poblado de San José de Miraflores

MONTO DE INVERSION : **S/. 563,987.18** Nuevos Soles (Costo Directo)
TIEMPO DE EJECUCION : **120** días calendarios

OBJETIVO :

Culminación de la obra en el plazo establecido por el expediente técnico en cumplimiento a las metas físicas siguientes:

- × Construcción del Establecimiento de Salud, Construcción de Unidad de Vivienda, Construcción de Tanque Séptico y Pozo Percolador, Construcción de Tanque Elevado, Construcción de Cerco Perimétrico, Construcción de Obras Exteriores, Fortalecimiento de Programas de Capacitación, Equipamiento Médico, Mitigación Ambiental.

SITUACION ACTUAL:

La obra se encuentra en los trabajos realizados a continuación:

- × **Valorización física acumulada al mes de Noviembre** : **59.06 %**
- × **Valorización financiera acumulada al mes de Noviembre:** **74.03 %**

TRABAJOS CONCRETADOS EN LA INFRAESTRUCTURA GENERAL :

- × Tarrajeo del puesto de salud exterior e interior.
- × Albañilería completa en vivienda estructuras realizadas al 80%.
- × Muros de cerco perimétrico y vaciado de columnas.
- × Entre otras partidas realizadas.

LOGROS :

- ✘ El logro principal es el beneficio del pueblo que será un hito mas de desarrollo, como centro poblado que genera fortaleza en parte de la salud y sobre todo lo económico.
- ✘ Se lograra puestos de trabajo a médicos especialistas.
- ✘ Abastecimiento de medicamentos y atención inmediata.



MEJORAMIENTO DE LA CAPACIDAD RESOLUTIVA DE LOS SERVICIOS DE SALUD DEL PRIMER NIVEL DE ATENCION DE LOS PUESTOS DE SALUD : TINYACCLLA DE LA MICRO RED HUANDO, RED HUANCVELICA.

Ubicación:

Distrito: Huando

C.P Centro Poblado de San José de Miraflores

Provincia : Huancavelica

DPTO: HVCA

MONTO DE INVERSION

: **S/. 551,410.83** Nuevos Soles (Costo Directo)

TIEMPO DE EJECUCION

: **120** días calendarios

OBJETIVO :

- ✘ Construcción Establecimiento de Salud, Construcción de Unidad de Vivienda, Construcción de Tanque Séptico y Pozo Percolador, Construcción de Tanque Elevado, Construcción de Cerco Perimétrico, Construcción de Obras Exteriores, Fortalecimiento de Programas de Capacitación, Equipamiento Médico, Mitigación Ambiental.

SITUACION ACTUAL:

- ✘ Valorización física acumulada al mes de Noviembre : **55.10 %**
- ✘ Valorización financiera acumulado al mes de Noviembre: **74.03 %**

TRABAJOS CONCRETADOS EN LA INFRAESTRUCTURA GENERAL :

- ✘ Habilitado de instalaciones eléctricas en puesto de salud, interior para su posterior tarrajeo.
- ✘ Albañilería completa en vivienda estructuras realizadas al 80%.
- ✘ Muros de cerco perimétrico y vaciado de columnas.
- ✘ Entre otras partidas realizadas.

LOGROS :

- ✘ El logro principal es el beneficio del pueblo que será un hito mas de desarrollo, como centro poblado que genera fortaleza en parte de la salud y sobre todo lo económico.
- ✘ Se lograra puestos de trabajo a médicos especialistas.
- ✘ Abastecimiento de medicamentos y atención inmediata.



"MEJORAMIENTO DE LA CAPACIDAD RESOLUTIVA DE LOS SERVICIOS DE SALUD DEL PRIMER NIVEL DE ATENCIÓN DE LOS PUESTOS DE SALUD: SAN JOSÉ DE MIRAFLORES, CHILLHUAPAMPA, NUEVA ACOBAMBILLA, TINYACLLA Y VISTA ALEGRE DE LA MICRO RED HUANDO, RED HUANCAMELICA: PUESTO DE SALUD DE VISTA ALEGRE"

UBICACIÓN:

DISTRITO: Huando
Huancavelica

C.P. Centro Poblado Vista Alegre
Dpto: Huancavelica

PROVINCIA:

MONTO DE INVERSION

: S/. 624,026.91

TIEMPO DE EJECUCION

: 120 DIAS CALENDARIOS

OBJETIVO:

- ✘ Culminación De Las Metas De Acuerdo Al Expediente Técnico. Establecimiento De Salud Unidad De Vivienda Tanque Séptico Y Pozo Percolador Tanque Elevado Cerco Perimétrico Obras Exteriores.

SITUACION ACTUAL:

La obra trae los trabajos realizados a continuación:

- ✘ **Valorización física acumulada al mes de Noviembre:** 43.54 %
- ✘ **Valorización financiera al mes de Noviembre:** 74.03 %

CONSTRUCCION EN LAS ESTRUCTURAS DEL PUESTO DE SALUD

- ✘ ESTABLECIMIENTO DE SALUD
- ✘ UNIDAD DE VIVIENDA
- ✘ TANQUE SEPTICO Y POZO PERCOLADOR
- ✘ TANQUE ELEVADO
- ✘ CERCO PERIMETRICO
- ✘ OBRAS EXTERIORES

LOGROS

- ✘ Incremento de Acceso adecuado a los servicios de Salud del primer Nivel de Atención en los puestos de Salud de San José de Miraflores, Chillhuapampa, Nueva Acobambilla y Vista Alegre de la Micro Red de Huando, Red de Huancavelica del Departamento de Huancavelica.
- ✘ Dotar de un servicio de salud integral a la población en general que conforma el micro red de Huando y sus anexos comprendidos dentro del ámbito de la jurisdicción.
- ✘ Reducir la morbilidad y mortalidad de la Madre Niño y población en general a través de la infraestructura y equipamiento adecuados de salud preventiva promocionales y recuperativos en el núcleo Huando.



“MEJORAMIENTO E IMPLEMENTACION DE LA I.E. INGENIO EN LA LOCALIDA DE CHICNHIHUASI”, PROVINCIA CHURCAMP – HUANCVELICA”

UBICACIÓN: Localidad : Chinchihuasi
Provincia: Churcampa

Distrito : Chinchihuasi
Región: Huancavelica.

MONTO DE LA INVERSION

: S/. 908,578.15 NUEVOS SOLES

PLAZO DE EJECUCION

:150 días calendarios
(06 de setiembre de 2010 hasta 06 de febrero de 2011)

OBJETIVO:

- Culminación de la obra en el plazo establecido por el expediente técnico las metas físicas siguientes: infraestructura educativa, tanque séptico y pozo percolador, equipamiento, cerco perimétrico, estacionamiento, graderías ecológicas, campos deportivos ecológicos y patio multiusos.

SITUACION ACTUAL

Valorización acumulado físico al mes de Noviembre :

40.39 %

Valorización acumulado financiero al mes de Noviembre:

65.46 %

CONSTRUCCION EN LA INFRAESTRUCTURA DEL CENTRO EDUCATIVO

- Infraestructura educativa Estacionamiento
- Graderías ecológicas
- Campos deportivos ecológicos
- Patio multiusos
- Tanque séptico y pozo percolador
- Equipamiento
- Cerco Perimétrico,

LOGROS:

- Lograr una adecuada atención del Servicio Educativo de la **I.E. INGENIO DE LA LOCALIDAD DE CHINCHUASI-CHURCAMPÁ-HUANCAVELICA**
- Contar con una Infraestructura en condiciones operativas, construida considerando criterios técnicos y normativos.
- Contar con Mobiliarios y equipos Escolares adecuados.
- Aumentar, de aquí al año 2017, el número de adultos alfabetizados en un 50%, en particular las mujeres.
- Suprimir las disparidades entre los géneros en la enseñanza primaria y secundaria hacia el año 2008, y lograr en el año 2017 la igualdad entre los géneros en todos los niveles.
- Mejorar todos los reconocidos y mensurables, especialmente en lectura, escritura, aritmética y competencias prácticas esenciales.



“INTEVENCIÓN EN LA INFRAESTRUCTURA DE LA E.E. N° 36099 – BUENOS AIRES – NUEVO OCORO”

UBICACIÓN:

✘ Localidad	: Buenos Aires	Distrito	: Nuevo Occoro
✘ Provincia	: Huancavelica.	Región	: Huancavelica.

MONTO DE LA INVERSIÓN:

S/. 1,062,391.01 N/S (Aporte del Fondo General de Contravalor Perú – Japón)
S/ . 217,960.10 N/S (Aporte del Gobierno Regional de Huancavelica)
TOTAL: S/. 1, 280, 351.11 Nuevos Soles

PLAZO DE EJECUCIÓN: 180 días calendarios (21 de Setiembre del 2010 al 21 de Marzo del 2011)

OBJETIVO:

- **Mejorar la atención a la población escolar adecuadamente atendida de la E.E. N° 36099 Buenos Aires – Nuevo Occoro.**

SITUACIÓN ACTUAL:

A la fecha la Obra se viene ejecutando con ciertos inconvenientes por demora en convocatoria para materiales de construcción para adquisición de los mismos, por tal motivo se ha paralizado la obra desde el 21 de Octubre a la fecha con un avance de valorización física de **1.57% al 31 de Octubre** del 2010, y con un avance financiero al mes de **Noviembre de 4.74%** ya que al 31 de Octubre del año en curso no se reportaron records de Ordenes de Compra ni Ordenes de Servicio.

LOGROS:

- Lograr una adecuada atención del Servicio Educativo de la ***I.E. N° 36099 – DE LA LOCALIDAD DE BUENOS AIRES - NUEVO OCCORO - HUANCAVELICA***”
- Contar con una Infraestructura en condiciones operativas, construida considerando criterios técnicos y normativos.
- Contar con Mobiliarios y equipos Escolares adecuados.
- Incrementar, en el año 2017, el número de adultos alfabetizados en un 50%, particularmente en la población femenina.
- Suprimir las disparidades entre los géneros en la enseñanza primaria y secundaria hacia el año 2008, y lograr en el año 2017 la igualdad entre los géneros en todos los niveles.
- Mejorar todos los reconocidos y mensurables, especialmente en comprensión de lectura, escritura, aritmética y competencias prácticas esenciales.



“CONSTRUCCION CONSTRUCCIÓN, MEJORAMIENTO Y EQUIPAMIENTO DE LA I.E. AUGUSTO SALAZAR BONDY DEL DISTRITO DE MANTA– HUANCAMELICA”

UBICACIÓN:

DISTRITO: MANTA

PROVINCIA: HUANCAMELICA

MONTO DE INVERSION:

994 144.39 Nuevos Soles

TIEMPO DE EJECUCION:

120 DIAS calendarios

OBJETIVO:

1. CONSTRUCCION DE 04 AULAS + CAJA DE ESCALERA
2. MEJORAMIENTO DE 04 AMBIENTES
3. BATERIA DE SERVICIOS HIGIENICOS
4. CERCO PERIMETRICO
5. PATIO MULTIUSO
6. EQUIPO DE COMPUTO
7. MATERIAL BIBLIOGRAFICO
8. MOBILIARIO ESCOLAR

En Adquisición

En Adquisición

En Adquisición

SITUACION ACTUAL:

- ✘ **Se encuentra en un avance físico al mes de Noviembre Aprox.:** **69.68 %**
- ✘ **Se encuentra en un avance financiero al mes de Noviembre:** **86.72 %**

1. CONSTRUCCION DE 04 AULAS + CAJA DE ESCALERA 85 %
2. BATERIA DE SERVICIOS HIGIENICOS 85 %
3. CERCO PERIMETRICO 70 %
4. PATIO MULTIUSO

LOGROS Y BENEFICIOS:

- ✦ Mejorar la Infraestructura de la I.E AUGUSTO SALAZAR BONDY de acuerdo a la Normas Técnicas de Centros Educativos equipando con material pedagógico y mobiliario.



“CONSTRUCCIÓN Y EQUIPAMIENTO DE LA I.E. SAN JUAN BAUTISTA DE VILCA – DISTRITO DE VILCA - HUANCAMELICA”

UBICACIÓN:

- ✖ Distrito : Vilca Provincia : Huancavelica
- ✖ Región : Huancavelica.

MONTO DE LA INVERSION: S/. 1'143,270.35 NUEVOS SOLES

PLAZO DE EJECUCION: 150 días calendarios

OBJETIVO:

- ✖ Comprende la construcción de Cerco perimétrico, Ingreso y Tratamiento de áreas verdes; Construcción de Pabellón Nuevo: **Primera Planta** (Salón de Usos Múltiples, Laboratorio de Biología y Química, Ingreso Principal, Departamento de Educación Física; **Segunda Planta** (Área de atención, Biblioteca, Centro de Computo, Taller de música y banda y Servicios Higiénicos); Construcción de Vivero, Mobiliario Escolar, Equipamiento e Implementación del Laboratorio de Biología y Química.

SITUACION ACTUAL

Valorización física acumulada al mes de Noviembre Aprox. **62.08 %**
Valorización financiero acumulado al mes de Noviembre: **83.45 %**

PRIMER PABELLON Primera Planta : (Salón de Usos Múltiples **Segunda Planta** : (Área de atención, Biblioteca
SEGUNDO PABELLON Primera Planta: Laboratorio de Biología y Química, Ingreso Principal, Departamento de Educación Física.
Segunda Planta: Centro de Computo, Taller de música y banda y Servicios Higiénicos)

Construcción de Vivero, Mobiliario Escolar, Equipamiento e Implementación del Laboratorio de Biología y Química, Equipamiento de Centro de Computo.

“CONSTRUCCIÓN Y EQUIPAMIENTO DE LA I.E. SAN JUAN BAUTISTA DE VILCA – DISTRITO DE VILCA - HUANCAMELICA”



MEJORAMIENTO DE SERVICIO EDUCATIVO DE LA I.E CATOLICO BILINGÜE ISOLINA CLOTED DE FERNANDINI – SANTA BARBARA

Ubicación:

DISTRITO: Huancavelica – Santa Barbará

PROVINCIA : Huancavelica

MONTO DE INVERSION

: S/. 2. 828,733.79 Nuevos Soles (Costo Directo)

TIEMPO DE EJECUCION

: 390 días calendarios

OBJETIVO:

- × Culminación de la obra en el plazo establecido por el expediente técnico las metas físicas siguientes.
- × Construcción del centro educativo, construcción de pabellón primario, pabellón inicial, ampliación rehabilitación pabellón, cerco perimétrico, pabellón administrativo.

SITUACION ACTUAL:

- × Valorización física acumulada: al mes de Noviembre . 65.00 %
- × Valorización financiera acumulado al mes de Noviembre 89.55 %

TRABAJOS CONCRETADOS EN LA INFRAESTRUCTURA GENERAL:

- × Acabados Pabellón primario.
- × Tarrajeo Pabellón inicial.
- × Pintado Pabellón administrativo.
- × Entre otras partidas realizadas.
- × Cerco perimétrico.
- × Patio multiuso.
- × Ampliación y rehabilitación pabellón primario.

LOGROS:

El logro principal es el beneficio del pueblo que será un hito más de desarrollo, como centro poblado que genera fortaleza en parte de la educación y sobre todo lo económico.

Se lograra la educación a los niños y la disminución del analfabetismo.



Instalación de rejas para el cerco perimétrico



“MEJORAMIENTO DE LA CAPACIDAD RESOLUTIVA DE PRIMER NIVEL DE ATENCION DEL PUESTO DE SALUD DE NUEVA ACOBAMBILLA DE LA MICRO RED HUANDO DE LA RED HUANCVELICA”

UBICACIÓN:

Localidad : Nueva Acobambilla
Provincia :Huancavelica.

Distrito : Huando
Región : Huancavelica.

MONTO DE LA INVERSION:

S/. 610,251.37 NUEVOS SOLES

PLAZO DE EJECUCION:

120 días calendarios

OBJETIVO:

- Culminación de la obra según el expediente técnico las metas físicas siguientes: Infraestructura del Puesto de Salud y La Vivienda Medica, Tanque Séptico y Pozo Percolador, Equipamiento y Cerco Perimétrico.

SITUACION ACTUAL: La obra trae los trabajos realizados a continuación:

Valorización física acumulada al mes de Noviembre :	53.00 %
Valorización financiera acumulada al mes de Noviembre	74.03 %

CONSTRUCCION EN LA INFRAESTRUCTURA DEL CENTRO DE SALUD

- Infraestructura del Puesto de Salud
- Tanque séptico y pozo percolador
- Equipamiento
- Cerco Perimétrico,

LOGROS:

- + Lograr una adecuada atención del Servicio del **PUESTO DE SALUD DE NUEVA ACOBAMBILLA DE LA MICRO RED HUANDO DE LA RED HUANCAVELICA**
- + Contar con una Infraestructura en condiciones operativas, construida considerando criterios técnicos y normativos.
- + Contar con Mobiliarios y equipos adecuados.
- + Mejorar todos los servicios de atención del puesto de salud, como:



“CONSTRUCCION DE LA CARRETERA LACHOCC – SAN PEDRO DE SACCSALLA – ORCCOBAMBA”

UBICACIÓN:

Localidad : Telapaccha
Provincia : Huancavelica.

Distrito : Acobambilla
Región : Huancavelica.

MONTO DE LA INVERSION:

S/. 2' 749,156.39 NUEVOS SOLES

PLAZO DE EJECUCION:

240 días calendarios

OBJETIVO:

- × 1.- Construcción de Lla carrtera L = 23.00 km.
- × 2.- Construcción de cunetas de 0.50 m x 0.30 m L= 23KM.
- × 3.- Construcción de 01 puente cachimayo luz 12m.
- × 4.- Construcción de 01 puente conchapallana l= 15 m.
- × 5.- Construcción de Alcantarillas tipo II – perdido= 55 und..
- × 6.- Construcción de Alcantarillas de TMC. DE 60”= 05 UND
- × 7.- Apertura de cunetas = 23 km
- × 8.- Mejoramiento de Suelos con enrocado = 1820 ml
- × 9.- Excavación de zanjas de coronación = 1950 ml(0.50x0.60m)
- × 10.- Mitigación Ambiental.
- × 11.- Señalización
- × 12.- control de calidad

SITUACION ACTUAL:

Valorización física acumulada al mes de Noviembre Aprox. **32.00 %**

Valorización financiera acumulada al mes de Noviembre: **63.84 %**

LOGROS Y BENEFICIOS:

- ✘ LA POBLACION BENEFICIARIA BIENEN LABORANDO EN LA EJECUCION DE ESTA MANERA MEJORANDO SU INGRESO ECONOMICO .



“MEJORAMIENTO DE LA INFRAESTRUCTURA EDUCATIVA Y EQUIPAMIENTO DE LA INSTITUCION EDUCATIVA MIXTA LEONCIO PRADO GUTIERREZ DEL CENTRO POBLADO DE HUANASPAMPA, DISTRITO DE ACORIA, PROVINCIA DE HUANCAMELICA - HUANCAMELICA”

UBICACIÓN:

- × Localidad : HUANASPAMPA Distrito : ACORIA
- × Provincia : Huancavelica Región : Huancavelica.

MONTO DE LA INVERSION:

S/. 1'356,212.49 NUEVOS SOLES

PLAZO DE EJECUCION

210 días calendarios

OBJETIVO:

- × Atender a la población escolar del nivel secundario de Acoría.
- × Brindar servicio educativo de nivel Secundario a 350 alumnos aproximadamente de la referida Institución Educativa.
- × Dotar de una infraestructura educativa de acuerdo a la alternativa N° 1 del Perfil de Inversión Pública, aprobado por el SNIP.
- × Ampliar la infraestructura existente con la Construcción.

SITUACION ACTUAL

Valorización física al mes de Noviembre Aprox.: 59.67 %

Valorización financiero acumulada al mes de Noviembre: 81.85 %

LOGROS:

Los logros fundamentales es lograr el cumplimiento de los objetivos Sectoriales del Ministerio de Educación y el Plan Departamental de Desarrollo de la Región de Huancavelica, concordante con el Plan de Desarrollo Concertado Provincial de Huancavelica, con la ejecución del Proyecto a través de convenios, la Municipalidad Provincial de Huancavelica y el Gobierno Regional de Huancavelica.

- + Contar con una Infraestructura en condiciones operativas, construida considerando criterios técnicos y normativos.
- + Contar con Mobiliarios y equipos Escolares adecuados.
- + Contar con una infraestructura adecuada.



“CONSTRUCCION DEL SISTEMA DE DESAGUE EN EL CENTRO POBLADO DE PUEBLO LIBRE - ”, PROVINCIA - HUANCAMELICA

UBICACIÓN:

- ✘ Localidad : Centro Poblado de Pueblo Libre Distrito : Huancavelica.
- ✘ Provincia : Huancavelica Región : Huancavelica.

MONTO DE LA INVERSION: S/. **1,296,382.42** NUEVOS SOLES

PLAZO DE EJECUCION: **6 MESES** (07 de octubre del 2010 hasta 06 de abril del 2011)

OBJETIVO:

- ✘ Concreto Colectores y Emisores.
- ✘ Tubería para desagüe emisor y colector.
- ✘ Laguna de Estabilización.
- ✘ Cámara de rejas.
- ✘ Cajas de distribución.
- ✘ Estructuras de ingreso a la laguna de estabilización.
- ✘ Estructuras de salida a la laguna de estabilización.
- ✘ Cajas de Distribución de Lechos filtrantes.
- ✘ Tubería para descarga final.
- ✘ Cerco perimétrico.
- ✘ Conexiones Domiciliarias.
- ✘ Tanque Séptico.
- ✘ Pozo de Percolación.

SITUACION ACTUAL:

Se tiene una Valorización física acumulado al mes de Noviembre : 40.39 %
Se tiene una Valorización Financiera al mes de Noviembre: 43.06 %

LOGROS:

- Reducir la morbilidad y mortalidad de la población beneficiaria.
- Con la finalidad de lograr estos objetivos, se recomienda que en forma paralela a la ejecución de la obra de infraestructura sanitaria se implemente un proyecto social que considere las siguientes metas:
- Adecuados hábitos y prácticas de higiene, a través de la implementación de un programa de capacitación en educación sanitaria.
- Capacitación de la población beneficiaria en educación sanitaria.
Capacitar al equipo que administra el sistema y a la población en general en administración, operación y mantenimiento de los servicios.



“MEJORAMIENTO DE L SERVICIO EDUCATIVO DE LA I. E. DEL NIVEL SECUNDARIO PEDRO PAULET DEL ANEXO DE YANACCOLLPA, DISTRITO DE HUANDO , PROVINCIA Y DPTO DE HVCA”

UBICACIÓN:

- ✘ Localidad : Yanacollpa Distrito : Huando.
- ✘ Provincia : Huancavelica Región : Huancavelica.

MONTO DE LA INVERSION: S/. **1,010,582.90** NUEVOS SOLES

PLAZO DE EJECUCION: 180 días (6 MESES)

OBJETIVO:

- ✘ Construcción de Infraestructura educativa.
- ✘ Construcción de losa Deportiva.
- ✘ Construcción de Tanque Séptico y pozo percolador
- ✘ Construcción de obras Exteriores.
- ✘ Construcción de servicio Higiénicos.
- ✘ Implementación de Equipos y Mobiliarios

SITUACION ACTUAL:

Se tiene una Valorización física acumulado al mes de Noviembre Aprox.: 17.20 %
Se tiene una Valorización Financiera al mes de Noviembre: 63.60 %

“MEJORAMIENTO DE LA CAPACIDAD RESOLUTIVA DE LOS SERVICIOS DE SALUD, PRIMER NIVEL DE ATENCIÓN DEL PUESTO DE SALUD DE CONDORHUACHANA DE LA MICRO RED YAULI-HUANCAMELICA”

UBICACIÓN:

- × Distrito : Yauli Provincia : Huancavelica
- × Región : Huancavelica.

MONTO DE LA INVERSION: S/. 628,254.54 NUEVOS SOLES
PLAZO DE EJECUCION 105 días

OBJETIVO:

- × Comprende la construcción de Cerco perimétrico, construcción del puesto de salud, residencia medica, tanque de apoyado, ampliación del servicio de agua, tanque séptico y pozo percolador, Equipamiento e Implementación de equipamiento medico.

E) SITUACION ACTUAL

- × Valorización física acumulada a Noviembre-2010 68.24%
- × Financiero Acumulado a Noviembre-2010 62.89%

LOGROS:

Reducir la morbilidad y mortalidad de la población Infantil y adulta beneficiaria.

Mejorar el nivel de vida de la población



“MEJORAMIENTO DE LA CAPACIDAD RESOLUTIVA DE LOS SERVICIOS DE SALUD, PRIMER NIVEL DE ATENCIÓN DEL PUESTO DE SALUD DE PALTAMACHAY DE LA MICRO RED YAULI-HUANCAMELICA”

× UBICACIÓN:

- × Distrito : Yauli Provincia : Huancavelica
- × Región : Huancavelica.

MONTO DE LA INVERSION: S/. 564,950.77 NUEVOS SOLES

PLAZO DE EJECUCION: 105 días

OBJETIVO:

- × Comprende la construcción de Cerco perimétrico, construcción del puesto de salud, residencia medica, tanque de apoyado, ampliación del servicio de agua, tanque séptico y pozo percolador, Equipamiento e Implementación de equipamiento medico.

E) SITUACION ACTUAL

- × Valorización física acumulada a Noviembre-2010 54.50%
- × Financiero Acumulado a Noviembre-2010 66.81%

LOGROS:

Reducir la morbilidad y mortalidad de la población Infantil y adulta beneficiaria.

Mejorar el nivel de vida de población.



“CONSTRUCCIÓN, MEJORAMIENTO Y AMPLIACION DE LOS SISTEMAS DE AGUA POTABLE EN LOS CENTROS POBLADOS DE PALTAMACHAY, TACSANA Y AMBATO - YAULI”

UBICACIÓN:

- × Distrito : Yauli Provincia : Huancavelica
- × Región : Huancavelica.

MONTO DE LA INVERSION:

S/. 2'008,380.45 NUEVOS SOLES

PLAZO DE EJECUCION:

240 días calendarios

OBJETIVO:

- Comprende: **Conduccion Principal** Instalacion de Tuberias PVC SAP UF 160 mm C-10 en una Longitud de 13,840 ML; Suministro e Instalacion de Tuberias PVC SAP UF 110 mm C-10 en una Longitud de 3,430 ML; **redes de Distribucion** ; en Occopampa, Pampahuasi, Accocancha, Tacsana, Ccaccamarca, Izcucusana, Chichucancha, Ambato Centro y Ambato Castillapata ML; tendido de tuberias 1 1/2", 1", 3/4" y 1/2" en una longitud de 42,338.56 ML. Construcccion de 06 Reservorios de , Construcccion de 58.00 Piletas Publicas, 700.00 Und. De Conexiones Domiciliarias, Construcccion de 01 Planta de Tratamiento, Bocatoma y Otros.

SITUACION ACTUAL

Valorización física acumulada al mes de Noviembre:

43.34% y

Valorizacion financiero al mes de noviembre:

72.11%

“CONSTRUCCIÓN, MEJORAMIENTO Y AMPLIACION DE LOS SISTEMAS DE AGUA POTABLE EN LOS CENTROS POBLADOS DE PALTAMACHAY, TACSANA Y AMBATO - YAULI”



MEJORAMIENTO DE LA CAPACIDAD RESOLUTIVA DE LOS SERVICIOS DE SALUD DEL PRIMER NIVEL DE ATENCIÓN DEL PUESTO DE SALUD CHILLHUAPAMPA

- **UBICACIÓN:**

- ✗ Localidad : Chillhuapampa Distrito : Palca
- ✗ Provincia : Huancavelica Región : Huancavelica.

MONTO DE LA INVERSION: S/. 661, 530.850 NUEVOS SOLES

PLAZO DE EJECUCION: 120 días calendarios (15 de Mayo de 2010 hasta 16 de Setiembre de 2011)

OBJETIVO:

- Culminación de la obra en el plazo establecido por el expediente técnico.
- Cumplir con los requerimientos y especificaciones técnicas del expediente técnico.

SITUACION ACTUAL

Valorización física acumulada al mes de Noviembre 46.38 %

Valorización financiera Acumulado al mes de Noviembre 74.03 %

LOGROS:

- + Lograr una adecuada atención del Servicio de Salud de la comunidad de Chillhuapampa
- + Contar con una Infraestructura en condiciones operativas, construida considerando criterios técnicos y normativos.
- + Contar con Mobiliarios y equipos de salud.
- + Aumentar, de aquí al año 2017, el número de atendidos en un 50%, en particular las mujeres.
- + Suprimir las disparidades entre los géneros



"MEJORAMIENTO DE LA CARRETERA ACOBAMBA – POMACOCHA-CAJA ESPIRITU-MARCAS-ALLCOMACHAY"

• UBICACIÓN:

- Localidad : Multilocal Distrito : Acobamba, pomacocha, caja
espíritu, marcas. Provincia y Región: Huancavelica

MONTO DE LA INVERSION: S/. 13' 872, 784.90 NUEVOS SOLES

PLAZO DE EJECUCION: 365 días calendarios

OBJETIVO:

- Adecuada transitabilidad de la carretera, incrementando la transacción comercial de productos agropecuarios de la zona hacia los mercados locales, regionales y nacionales.

SITUACION ACTUAL

Valorización física acumulada al mes de Noviembre 4.12 %

Valorización financiera Acumulado al mes de Noviembre 35.03 %



DIRECCION REGIONAL DE TRANSPORTES Y COMUNICACION

ING. SEVERO CHUMBES GOMEZ

DIRECTOR

- La Dirección Regional de Transportes Comunicaciones del Gobierno Regional de Huancavelica, como sector tiene la función de articular la infraestructura Vial con un servicio eficiente en la ejecución de las obras de Mantenimiento y Conservación de los Caminos Departamentales a través de la Dirección de Caminos, en sus actividades de Mantenimiento Rutinario, Periódico y Mecanizado.
- Mientras la Dirección de Circulación Terrestre tiene la delicada función de emitir las Licencias de Conducir a través de evaluaciones Psicosomáticas, examen de reglamento de tránsito, examen de manejo y mecánico en las tres categorías : A-1. A-2, A-3 y modalidades de Obtención, Re categorización, Revalidación.
- Así mismo esta dirección tiene la función de realizar el control permanente en los servicios de transporte terrestre para fomentar la prevención de accidentes y autorización de circulación vehicular en las vías Nacionales, Departamentales y Vecinales.

- × Por último esta Dirección Regional con la nueva incorporación de la **Dirección de Comunicaciones** tiene la misión de promover el desarrollo eficiente de los servicios de Telecomunicaciones en el marco de la libre competencia a nivel Regional de acuerdo a la normatividad vigente.

PROYECTOS DE MANTENIMIENTO RUTINARIO EJECUTADO DE ENERO A ABRIL DEL 2010

INTERVENCION REALIZADA	UNIDAD EJECUTORA	MOTIVO	MODALIDAD	CICLO DEL PROYECTO	ESTADO ACTUAL	PRESUPUESTO
Mantenimiento y Conservación Rutinaria carretera Huancavelica - Lircay	DRTC	Recursos Ordin.	Adm. Directa	Funcionamiento	En Ejecución	250,709.17
Mant. y Conserv. Rutinaria carretera La Mejorada - Checcacruz - Acobamba	DRTC	Recursos Ordin.	Adm. Directa	Funcionamiento	En Ejecucion	277,204.37
Mant. y Conserv. Rutinaria carret. Huancavelica-Santa Ines tramo Pucapampa	DRTC	Recursos Ordin.	Adm. Directa	Funcionamiento	En Ejecucion	166,788.65
Mant. y Conser. Rutinaria carretera Cunyacc - Pucapampa - Checcacruz	DRTC	Recursos Ordin.	Adm. Directa	Funcionamiento	En Ejecución	280,745.49

PROYECTOS DE MANTENIMIENTO RUTINARIO EJECUTADOS DE MAYO A DICIEMBRE

Nº	MNM (01)	Nombre del Proyecto (02)	Ubicación (03)		Meta Presupuestaria (04)		FTE. FNMTO (05)	Modalidad de Ejecución (06)	UO RESP (07)	Plazo (08)	Avance Acumulado a la Fecha (12)			Situación Actual (13)
			Prov.	Distrito	Total	Prog.Anual					Físico (%)	Financiero		
												(S/.)	(%)	
1	0466	MANTENIMIENTO Y CONSERVACION RUTINARIO CARRETERA HUAYANAY-CHACAPAMPA- PAUCARA	ACOBAMBA	PAUCARA	364,968.85	364,968.85	RO	AD	GRI	210	65.30%	238,342.01	65.30%	E
2	0469	MANTENIMIENTO Y CONSERVACION RUTINARIO CARRETERA LA MEJORADA - PALMIRA ALTA	HUANCAVELICA	MARISCAL CACERES - ACORIA	381,850.13	381,850.13	RO	AD	GRI	210	66.01%	187,151.51	66.01%	E
3	0468	MANTENIMIENTO Y CONSERVACION RUTINARIO CARRETERA AMBATO-TROYA-SILVA-ACORIA	HUANCAVELICA	YAULI-ACORIA	422,118.89	422,118.89	RO	AD	GRI	210	54.24%	228,938.02	54.24%	E
4	0467	MANTENIMIENTO Y CONSERVACION RUTINARIO CARRETERA SINTO-ESMERALDA-QUISUARPAMPA	CASTROVIRREYNA	CASTROVIRREYNA-SAN ANTONIO DE CUSICANCHA	344,662.52	344,662.52	RO	AD	GRI	210	45.09%	155,404.43	45.09%	E

PROYECTO: MANTENIMIENTO RUTINARIO DE CAMINOS DEPARTAMENTALES

TRAMO: HUAYANAY - CHACAPAMPA-PAUCARA 12+200KM.

- × Provincia : Acobamba
- × Distrito : Varios
- × Presupuesto : S/. 363,968.85
- × Periodo de Ejecución: 07 meses
- × Estado : En ejecución



Ejecuta:
AD. Dirección de
caminos.

PROYECTO: MANTENIMIENTO RUTINARIO DE CAMINOS DEPARTAMENTALES

TRAMO: LA MEJORADA - PALMIRA ALTA 52+000KM.

- × Provincia : Hvca- Acobamba
- × Distrito : Varios
- × Presupuesto : S/. 381,850.13
- × Periodo de Ejecución: 07 meses
- × Estado : En ejecución



Ejecuta:
AD. Dirección de
caminos.

PROYECTO: MANTENIMIENTO RUTINARIO DE CAMINOS DEPARTAMENTALES

TRAMO: SINTO-ESMERALDA-QUISHUARPAMPA 30+000KM.

- × Provincia :
- × Distrito : Varios
- × Presupuesto : S/. 344,662.52
- × Periodo de Ejecución: 7 meses
- × Estado : En ejecución



Ejecuta:
AD. Dirección de
caminos.

PROYECTO: MANTENIMIENTO RUTINARIO DE CAMINOS DEPARTAMENTALES

TRAMO: AMBATO - TROYA-SILVA-ACORIA 20+000KM.

- × Provincia : Huancavelica
- × Distrito : Varios
- × Presupuesto : S/. 422,118.89
- × Periodo de Ejecución: 07 meses
- × Estado : En ejecución



Ejecuta:
A.D. Dirección de
caminos.

PROYECTO: MANTENIMIENTO PERIÓDICO DE CAMINOS DEPARTAMENTALES TRAMO: CUNYACC-PUCAPAMPA-LLAMACANCHA-CHECCOCRUZ, 46+300KM.

- × Provincia : Acobamba-Huancavelica
- × Distrito : Varios
- × Presupuesto : S/. 1,176,838.00
- × Periodo de Ejecución: 3 meses
- × Estado : En ejecución



Ejecuta:
Por contrato

PROYECTO: MANTENIMIENTO PERIÓDICO DE CAMINOS DEPARTAMENTALES

TRAMO: LLULLUHACCASA-HUARI-TRANCAPAMPA-SAN ISIDRO DE
ACOBAMBA.

- × Provincia : Pampas - Tayacaja
- × Distrito : Varios
- × Presupuesto : S/. 1 480,460
- × Periodo de Ejecución: 3 meses
- × Estado : En ejecución



Ejecuta:
Por contrato.

PROYECTO: MANTENIMIENTO PERIÓDICO DE CAMINOS DEPARTAMENTALES

TRAMO II : HUANCVELICA-ANTACANCHA-PONGOS GRANDE-LIRCAY 38KM.

- × Provincia : Angaraes.
- × Distrito : Varios
- × Presupuesto : S/. 350,000.
- × Periodo de Ejecución: 5 meses
- × Estado : En ejecución



Ejecuta:
AD. Dirección de
caminos.

× **Resumen**

El ex PRO VÍAS RURAL, hoy PRO VÍAS DESCENTRALIZADO el año 2003 transfiere al Gobierno Regional de Huancavelica, el mantenimiento rutinario de 193+630 Kms., de Caminos Departamentales con 09 micro empresas (asociaciones civiles), en 04 provincias del Departamento con un presupuesto de S/. 560,000.00 mil nuevo soles .

Objetivo General:

Garantizar el Mantenimiento Rutinario, de las Carreteras Departamentales en el ámbito de la Región, mejorando progresivamente las condiciones de transitabilidad y las condiciones de acceso e integración de los circuitos viales económicos, articulando la capital de la región con las capitales provinciales y estas con el mercado Nacional.

PROGRAMA DE INVERSIONES 2010 - SEGUIMIENTO Y MONITOREO
(MANTENIMIENTO RUTINARIO DE CAMINOS DEPARTAMENTALES A TRAVEZ ASOCIACIONES CIVILES)

Nº	MNM (01)	Nombre del Proyecto (02)	Ubicación (03)		Meta Presupuestaria (04)		FTE. FNMTO (05)	Modalidad de Ejecución (06)	UO RESP (07)	Plazo (08)	Avance Acumulado a la Fecha (12)			Situación Actual (13)
			Prov.	Distrito	Total	Prog.Anual					Físico (%)	Financiero		
												(S/.)	(%)	
1	055	MANTENIMIENTO RUTINARIO ACOBAMBA-CHILCAPITE-CAJA ESPIRITU-MARCAS (TRAMO I ACOBAMBA-CHILCAPITE)	ACOBAMBA	ACOBAMBA-POMACOCHA	62,925.55	62,925.55	RO	CONT	GRI	319	41.44	22,284.10	41.44	E
2	055	MANTENIMIENTO RUTINARIO ACOBAMBA-CHILCAPITE-CAJA-MARCAS (TRAMO II CHILCAPITE - CAJA ESPIRITU)	ACOBAMBA	ACOBAMBA-CAJA ESPIRITU	76,523.14	76,523.14	RO	CONT	GRI	319	41.56	26,638.28	41.56	E
3	055	MANTENIMIENTO RUTINARIO ACOBAMBA-CHILCAPITE-CAJA-MARCAS (TRAMO III CAJA ESPIRITU - MARCAS)	ACOBAMBA	CAJA ESPIRITU-MARCAS	104,799.63	104,799.63	RO	CONT	GRI	319	41.62	40,624.50	38.76	E
4	055	MANTENIMIENTO RUTINARIO CHAULISMA-AYAVI-REYES TAMBO (TRAMO I CHAULISMA - AYAVI)	HUAYTARA	AYAVI	60,027.05	60,027.05	RO	CONT	GRI	319	41.58	21,353.60	35.57	E
5	055	MANTENIMIENTO RUTINARIO CHAULISMA-AYAVI-REYES TAMBO (TRAMO II AYAVI - REYESTAMBO)	HUAYTARA	AYAVI-TAMBO	93,324.97	93,324.97	RO	CONT	GRI	319	41.59	31,228.97	33.46	E
6	055	MANTENIMIENTO RUTINARIO LIRCAY-DESVIO QUISPICANCHA-SECCLLA-JULCAMARCA (TRAMO I LIRCAY-QUISPICANCHA)	ANGARAES	LIRCAY	124,163.68	124,163.68	RO	CONT	GRI	319	41.52	39,845.03	32.09	E
7	055	MANTENIMIENTO RUTINARIO LIRCAY-DESVIO QUISPICANCHA-SECCLLA-JULCAMARCA (TRAMO II QUISPICANCHA-SECCLLA)	ANGARAES	LIRCAY-SECCLLA	124,173.71	124,173.71	RO	CONT	GRI	319	41.61	39,743.90	32.01	E
8	055	MANTENIMIENTO RUTINARIO LIRCAY-DESVIO QUISPICANCHA-SECCLLA-JULCAMARCA (TRAMO III SECCLLA - JULCAMARCA)	ANGARAES	SECCLLA-JULCAMARCA	62,350.08	62,350.08	RO	CONT	GRI	319	41.60	22,238.11	35.67	E
9	055	MANTENIMIENTO RUTINARIO PUCARA-LACHOCC CHICO-LACHOCCASA	TAYACAJA	PAZOS	110,551.01	110,551.01	RO	CONT	GRI	319	41.50	33,983.14	30.74	E
10	055	MANTENIMIENTO RUTINARIO LLULLUCHACCASA-HUARI-TRANCAPAMPA	TAYACAJA	S. M. ROCCHACC	19,657.18	19,657.18	RO	CONT	GRI	319	100.00	19,657.18	100.00	C

PROYECTO: MANTENIMIENTO RUTINARIO DE CAMINOS DEPARTAMENTALES

TRAMO: LIRCAY – DV. QUISPICANCHA 28+300 KMS.

- × Provincia : Angaraes
- × Distrito : Lircay
- × Presupuesto : S/. 124,163.68
- × Periodo de Ejecución: 10 meses y 19 días
- × Estado : En ejecución



ACTIVIDAD : BACHEO

PROGRESIVA : Km. 27+100

Ejecuta: Asociación
Civil
“Virgen del Carmen”.
Trabajadores : 14

PROYECTO: MANTENIMIENTO RUTINARIO DE CAMINOS DEPARTAMENTALES

TRAMO: DV. QUISPICANCHA - SECCLLA 29+200 KMS.

- × Provincia : Angaraes
- × Distrito : Secclla
- × Presupuesto : S/. 124,173.71
- × Periodo de Ejecución: 10 meses y 19 días
- × Estado : En ejecución



ACTIVIDAD BACHEO Y LIMPIEZA DE CUNETAS PROGRESIVA: Km. 32+580

Ejecuta: Asociación Civil
"Apu Orcco".
Trabajadores : 14

PROYECTO: MANTENIMIENTO RUTINARIO DE CAMINOS DEPARTAMENTALES

TRAMO: SECCLLA - JULCAMARCA 12+500 KMS.

- × Provincia : Angaraes
- × Distrito : Julcamarca
- × Presupuesto : S/. 62,350.08
- × Periodo de Ejecución: 10 meses y 19 días
- × Estado : En ejecución



Ejecuta: Asociación
Civil
"Unión Villa
Julcamarca".
Trabajadores : 05

ACTIVIDAD : LIMPIEZA DE CUNETAS PROGRESIVA : Km. 57 +500

PROYECTO: MANTENIMIENTO RUTINARIO DE CAMINOS DEPARTAMENTALES

TRAMO: ACOBAMBA – CHILCAPITE 11+100 KMS.

- × Provincia : Acobamba
- × Distrito : Pomacocha
- × Presupuesto : S/. 62,925.55
- × Periodo de Ejecución: 10 meses y 19 días
- × Estado : En ejecución



ENTREGA DE VESTUARIOS

PROGRESIVA : Km. 6+500

Ejecuta:
Asociación Civil
"Caja"
Trabajadores : 05

PROYECTO: MANTENIMIENTO RUTINARIO DE CAMINOS DEPARTAMENTALES

TRAMO: CHILCAPITE – CAJA ESPIRITU 16+000 KMS.

- × Provincia : Acobamba
- × Distrito : Caja Espíritu
- × Presupuesto : S/. 76,523.14
- × Periodo de Ejecución: 10 meses y 19 días
- × Estado : En ejecución



ACTIVIDAD : LIMPIEZA DE CALZADA Y BACHEO PROGRESIVA : Km. 26 +000

Ejecuta:
Asociación Civil
"Caja"
Trabajadores : 07

PROYECTO: MANTENIMIENTO RUTINARIO DE CAMINOS DEPARTAMENTALES

TRAMO: CAJA ESPIRITU - MARCAS 18+860 KMS.

- × Provincia : Acobamba
- × Distrito : Marcas
- × Presupuesto : S/. 104,799.63
- × Periodo de Ejecución: 10 meses y 19 días
- × Estado : En ejecución



ACTIVIDAD : BACHEO

PROGRESIVA : Km. 42+400

Ejecuta:
Asociación Civil
"Marcas"
Trabajadores : 10

PROYECTO: MANTENIMIENTO RUTINARIO DE CAMINOS DEPARTAMENTALES

TRAMO: CHAULISMA – AYAVI- 9+500 KMS.

- × Provincia : Huaytara
- × Distrito : Ayavi
- × Presupuesto : S/. 60,027.05
- × Periodo de Ejecución: 10 meses y 19 días
- × Estado : En ejecución



ACTIVIDAD : BACHEO Y LIMPIEZA DE CALZADA - PROGRESIVA: Km. 77+040

Ejecuta:
Asociación Civil
"Niño Jesús de
Ayavi"
Trabajadores : 05

PROYECTO: MANTENIMIENTO RUTINARIO DE CAMINOS DEPARTAMENTALES

TRAMO: AYAVI REYES TAMBO 22+000 KMS.

- × Provincia : Huaytara
- × Distrito : Tambo
- × Presupuesto : S/. 93,324.97
- × Periodo de Ejecución: 10 meses y 19 días
- × Estado : En ejecución



Ejecuta:
Asociación Civil
"Niño Jesús de
Ayavi"
Trabajadores : 10

ACTIVIDAD : ENTREGA DE VESTUARIOS PROGRESIVA : Km. 84+720

PROYECTO: MANTENIMIENTO RUTINARIO DE CAMINOS DEPARTAMENTALES

TRAMO: PUCARÁ – PAZOS – LACHOCCASA 26+870 KMS.

- × Provincia : Tayacaja
- × Distrito : Pazos
- × Presupuesto : S/. 110,551.01
- × Periodo de Ejecución: 10 meses y 19 días
- × Estado : En ejecución



Ejecuta: Asociación
Civil
“Huancawilca”.
Trabajadores : 12

ACTIVIDAD : BACHEO Y LIMPIEZA DE CALZADA PROGRESIVA : Km. 17+800

PROYECTO MANTENIMIENTO RUTINARIO DE LOS CAMINOS DEPARTAMENTALES.

RESULTADOS

- El avance de ejecución físico financiero es del 40 % (reinicio del trabajo el 24 de julio 2010 - al 23 de marzo del 2011)
- Se logró la contratación de 07 Micro empresas (Asociaciones Civiles), para el mantenimiento rutinario de la red vial departamental en 04 Provincias, garantizando la transitabilidad en 174+330 kilómetros, con 82 trabajadores.
- Se genero empleo en las 07 microempresas considerando trabajadoras femeninas en un 10 %.

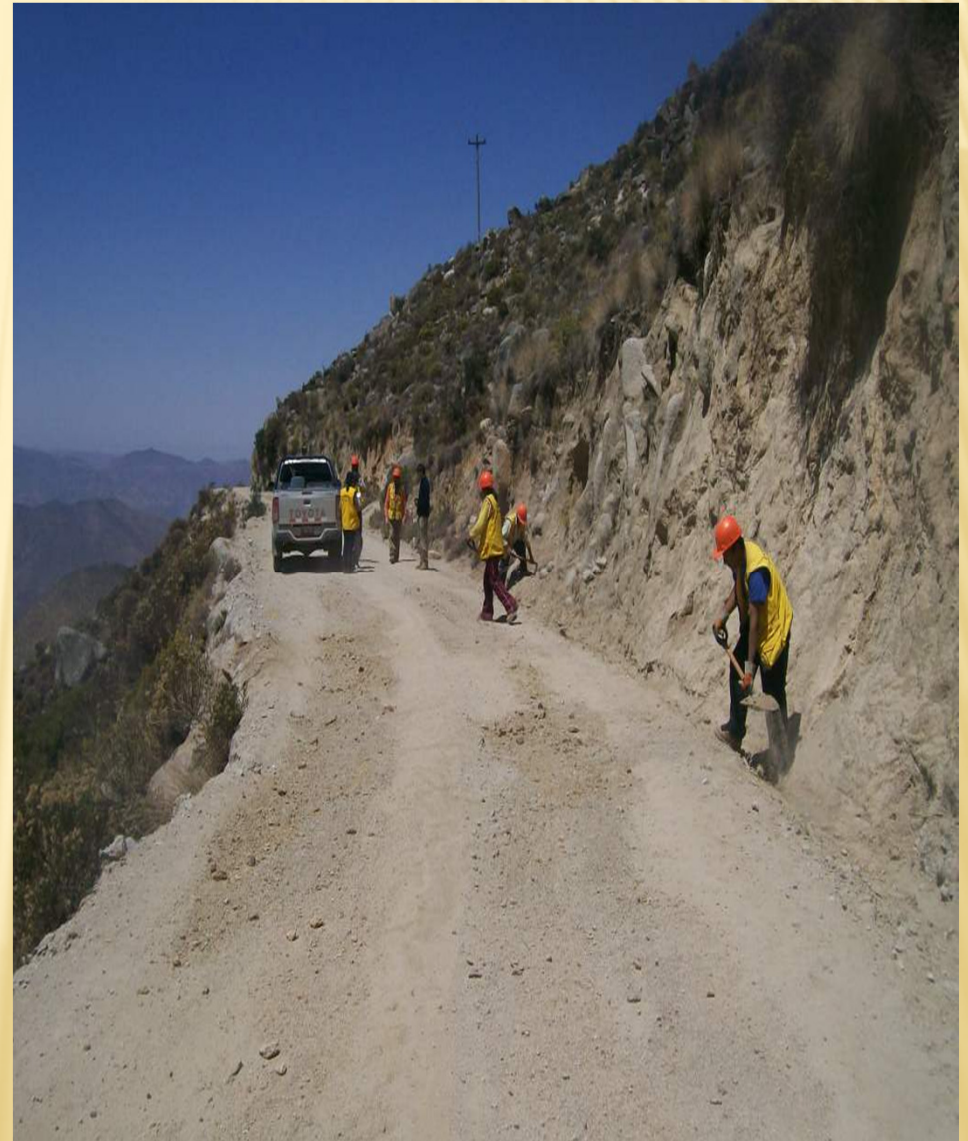

**CONSTRUCCION MURO SECO 57.6 M3 EN EL KM 9+000 DE LA
CARRETERA HUANCAMELICA LIRCAY (PUEBLO LIBRE), CULMINADO AL
100%**



RESTABLECIMIENTO EN LA VIA DE ACCESO A LOS DISTRITOS DE MANTA Y ACOBAMBILLA, COMO TAMBIEN A HUANCAVELICA, A CONSECUENCIA DE FALLAS GELOGICAS EN EL CERRO CCELLOPAMPA (SAN CARLOS - VILCA), EN PROCESO DE EJECUCION



REQUIERE TRABAJOS DE MANTENIMIENTO MECANIZADO SECTOR AYAVI



